

## **Zverejnenie zámeru prevodu nehnuteľného majetku mesta z dôvodu hodného osobitného zreteľa.**

Mesto Bardejov v zmysle § 9a/ ods. 8 písm. e/ zákona č. 138/1991 Zb. o majetku obcí v znení neskorších predpisov zverejňuje zámer prevodu nehnuteľného majetku Mesta Bardejov z dôvodu hodného osobitného zreteľa:

### **Zámena pozemkov vo vlastníctve právnickej osoby za pozemky vo vlastníctve Mesta Bardejov.**

#### **1. Nehnuteľnosti vo vlastníctve právnickej osoby:**

##### **Podľa LV č. 10677 v k.ú. Bardejov:**

Nebytové priestory č. 3-44, 3-45, 3-68, 3-69 na 1. NP (prízemie) v administratívnej budove č.s. 2765 na parc. C KN 3/1, vchod č. 16 a spoluvlastnícky podiel ku spoločným častiam a zariadeniam administratívnej budovy vo výške 1652/424660, 3324/424660, 1623/424660, 1650/424660.

##### **Podľa LV č. 11224 v k.ú. Bardejov:**

Spoluvlastnícky podiel ku pozemkom parc. C KN 3/1, 3/6 a 3/15 zodpovedajúci vlastníctvu nebytových priestorov č. 3-44, 3-45, 3-68, 3-69 je vo výške 8249/424660.

##### **Podľa LV č. 11224 v k.ú. Bardejov:**

Spoluvlastnícky podiel ku pozemkom parc. C KN 3/5 a C KN 3/14 vo výške 268882/424660, za účelom zlúčenia pozemku s parcelou C KN 3/7 pre výstavbu budovy.



##### **Pozemky vo vlastníctve Mesta Bardejov, Radničné námestie 16, Bardejov, IČO: 321 842.**

Podľa GO plánu č. 36494429-8/2021 z parcely C KN 1/4, LV č. 6279, diel 1 o výmere 44 m<sup>2</sup>, ktorý sa pričleňuje k parc. C KN 3/4.

Podľa GO plánu č. 36494429-49/2021 novovytvorená parc. C KN 3/20 o výmere 151 m<sup>2</sup>, zastavaná plocha, LV č. 6279.

Podľa GO plánu č. 36494429-51/2021 novovytvorená parc. C KN 619/5 o výmere 474 m<sup>2</sup>, zastavaná plocha, LV č. 6279.

Parcela C KN 3/11 o výmere 19 m<sup>2</sup>, zastavaná plocha, LV č. 6279.

VÝKAZ VÝMER											
Doterajší stav			Zmeny						Nový stav		
IV	Číslo parcely		Výmera ha	Druh pozemku	Diel	h. parcela m <sup>2</sup>	od parcely číslo m <sup>2</sup>	Číslo parcely	Výmera ha	Druh pozemku	Výmera (od oporn. osy) m <sup>2</sup>
	EN-B	EN-C									
Stav právny je totožný s registrom CKN											
6279	1/4		261	zast. pl.	1	3/4	44	1/4	27	zast. pl.	doterajší
989	3/4		776	zast. pl.	1		44	3/4	800	zast. pl.	doterajší
Spolu :			1037			44	44		1037		

Legenda : kód spôsobu využitia IB - Puzenok, na ktorom je dvor

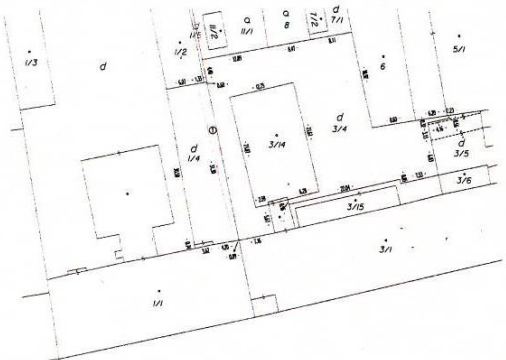

Geometrický plán je predložený na prvú úroveň, keď táto domoglasná zmera výšnu výmeru sú zhotovené z údajov plánoch výškov z listovnej uchovávanosti.

Vyhoviteľ	Enj	Právoply	Číslo	Bardejov	Okres	Bardejov
GEOSPOL BARDEJOV, s.r.o.	Enj	Bardejov	Číslo	36494429 - B/2021	Majový list č.	Bardejov 37/43
Dĺžka ul. 1.16, poz. Kaldovca 1						
085 01 BARDEJOV						
KČO : 36 494 429						
<b>GEOMETRICKÝ PLÁN</b> na úpravu hraníc, p.č. 1/4 a 3/4.						
Vyhoviteľ	Asistujúce overil			Overil overil		
Dňa	Meno :	Dňa	Meno :	Dňa	Meno :	Číslo
22.1.2021	Mirana Kaspardier	21.1.2021	Ing. Zlatica Malinová			
Nová hranica boli v prítomnosti označené			Náležitosťou a prístupom zodpovedajú predpisom			Číslo overení podľa § 9 zákona NR SR č.215/1995 Z.z. o geodézii a katastráli
Zamerná podrobnosť merania			5998			
Uzemný súpis č. 1			5998			
Miestna hranica označených čísel a označené súpis č. 1			Miesto a príjme			Miesto a príjme

VÝKAZ VÝMER											
Doterajší stav			Zmeny						Nový stav		
IV	Číslo parcely		Výmera ha	Druh pozemku	Diel	h. parcela m <sup>2</sup>	od parcely číslo m <sup>2</sup>	Číslo parcely	Výmera ha	Druh pozemku	Výmera (od oporn. osy) m <sup>2</sup>
	EN-B	EN-C									
Stav právny je totožný s registrom CKN											
6279		3/2	208	zast. pl.				3/2	57	zast. pl.	doterajší
								3/20	151	zast. pl.	doterajší
Spolu :			208						208		

Legenda : kód spôsobu využitia IB - Puzenok, na ktorom je dvor

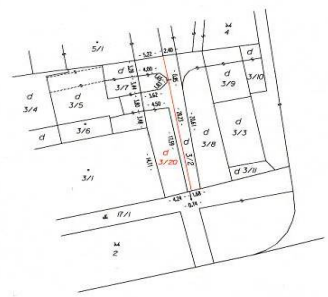

Geometrický plán je predložený na prvú úroveň, keď táto domoglasná zmera výšnu výmeru sú zhotovené z údajov plánoch výškov z listovnej uchovávanosti.

Vyhoviteľ	Enj	Právoply	Číslo	Bardejov	Okres	Bardejov
GEOSPOL BARDEJOV, s.r.o.	Enj	Bardejov	Číslo	36494429 - 49/2021	Majový list č.	Bardejov 37/43
Dĺžka ul. 1.16, poz. Kaldovca 1						
085 01 BARDEJOV						
KČO : 36 494 429						
<b>GEOMETRICKÝ PLÁN</b> na úpravu hraníc, p.č. 3/20.						
Vyhoviteľ	Asistujúce overil			Overil overil		
Dňa	Meno :	Dňa	Meno :	Dňa	Meno :	Číslo
20.5.2021	Mirana Kaspardier	20.5.2021	Ing. Zlatica Malinová			G1. /2021
Nová hranica boli v prítomnosti označené			Náležitosťou a prístupom zodpovedajú predpisom			Číslo overení podľa § 9 zákona NR SR č.215/1995 Z.z. o geodézii a katastráli
Zamerná podrobnosť merania			10107			
Uzemný súpis č. 1			10107			
Miestna hranica označených čísel a označené súpis č. 1			Miesto a príjme			Miesto a príjme

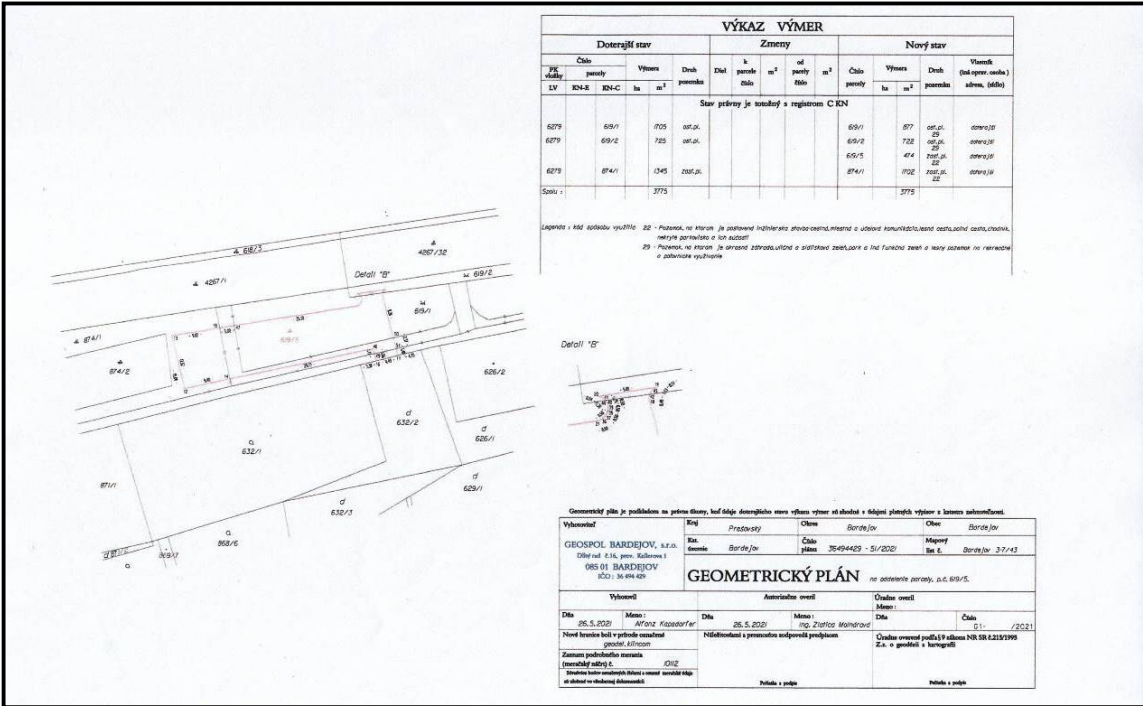

**Dôvodom** prípadu hodného osobitného zreteľa podľa komisie správy majetku MsZ je majetkovoprávne vysporiadanie nehnuteľností pre získanie finančných prostriedkov na zateplenie administratívnej budovy Okresného úradu v Bardejove.

Tento zámer prevodu - zámeny nehnuteľností sa zverejňuje dňom 9.6.2021.  
K zámene nehnuteľností budú vypracované znalecké posudky.

O prevode nehnuteľností – zámene pozemkov bude Mestské zastupiteľstvo v Bardejove rokovať na svojom zasadnutí dňa 24.6.2021.

**Kontakt:**

**Bližšie informácie poskytne:**

MsÚ Bardejov, odd. správy majetku  
JUDr. Vladimír Potičný, tel. 054/4862 141,

**MUDr. Boris Hanuščák**  
**primátor mesta**

**Vyvesené dňa:**

**Zvesené dňa:**