



**Výročná správa  
Mesta Bardejov  
za konsolidovaný celok  
za rok 2016**



## Obsah

1. Základná charakteristika obce.....	3
1.1 Geografická špecifikácia obce .....	3
1.2 Demografické a ekonomické špecifikácie.....	3
1.3 História mesta Bardejov .....	6
1.4 Významné osobnosti mesta Bardejov .....	7
1.5 Pamiatky mesta Bardejov .....	8
2. Organizácia a organizačná štruktúra obce Bardejov .....	9
2.1 Organizačná štruktúra.....	9
2.2 Vízia a poslanie mesta Bardejov .....	10
2.3 Symboly mesta .....	11
4. Charakteristika organizácií konsolidovaného celku.....	12
4.1 Rozpočtové organizácie mesta .....	12
4.2 Príspevkové organizácie mesta .....	13
4.3 Neziskové organizácie a obchodné spoločnosti .....	13
5. Plnenie funkcií obce (prenesené kompetencie, originálne kompetencie) .....	17
5.1 Výchova a vzdelávanie.....	17
5.2 Sociálne zabezpečenie.....	18
5.3 Zdravotníctvo .....	19
5.4 Kultúra.....	19
5.5 Hospodárstvo.....	20
6. Rozpočet mesta na rok 2016 a jeho plnenie .....	21
6.3 Plnenie rozpočtu mesta.....	22
6.1 Rozpočtové príjmy .....	23
6.2 Rozpočtové výdavky .....	25
6.4 Finančné operácie.....	30
6.5 Plán rozpočtu na roky 2017-2018 .....	31
7. Vývoj pohľadávok a záväzkov .....	32
7.1 Pohľadávky.....	32
7.2 Záväzky .....	32
8. Bilancia aktív a pasív v EUR .....	33
9. Výsledok hospodárenia za rok 2016 .....	35
10. Ostatné dôležité informácie.....	35
10.1. Prijaté granty a transfery .....	35
Poskytnuté dotácie.....	39
10. 2. Významné investičné akcie v roku 2016.....	40
11. Predpokladaný budúci vývoj činností .....	43
Udalosti osobitného významu po skončení účtovného obdobia .....	43

## 1. Základná charakteristika obce

**Identifikačné údaje obce:** Mesto Bardejov  
IČO: 00321842  
Radničné námestie 16,  
085 80 Bardejov  
Slovensko

Mesto Bardejov v rámci administratívneho členenia územia Slovenska radíme do Prešovského samosprávneho kraja. Mesto je zároveň sídlom okresu pre 86 územných jednotiek. Súčasťou mesta je 5 mestských častí: Bardejovské kúpele, Dlhá Lúka, Bardejovská Nová Ves, Bardejovská zábava, Bardejovský Mihal'ov.

Mesto Bardejov má postavenie právnickej osoby, ktorá samostatne hospodári s vlastným majetkom a príjmami. Z toho vyplýva aj postavenie mesta ako samostatného územného samosprávneho a správneho celku. Základnou a hlavnou úlohou pre mesto pri výkone samosprávy je starostlivosť o všestranný rozvoj jej územia a o potreby jej obyvateľ'ov.

### 1.1 Geografická špecifikácia obce

Mesto svojou polohou spadá do regiónu Šariša.

*Geografická poloha mesta :* Zemepisná šírka: 49° 17' 32'' N (severnej šírky)

Zemepisná dĺžka: 21° 16' 35'' E (východne od Greenwicha)

*Historické jadro mesta – Radničné námestie:* Zemepisná šírka: 49° 17' 36'' N (severnej šírky)

Zemepisná dĺžka: 21° 16' 45'' E (východne od Greenwicha)

*Susedné mestá :* Prešov, Giraltovce, Svidník, Stará Ľubovňa

*Hraničné mestá:* Poľsko, hraničné prechody: Becherov (smer Gorlice), Kurov (smer Krynica), Nižná Polianka (smer Jaslo)

*Partnerské mestá:* Calais (Francúzsko), Ťačevo (Ukrajina), Přerov (Morava), Krynica (Poľsko), Muszyna (Poľsko), Slovenj Gradec (Slovinsko), Molde (Nórsko), Mahil'ov (Bielorusko), Česká Lipa (Česká republika), Gorlice (Poľsko), Kaštela (Chorvátsko), Montemarciano (Taliansko), Mikulov (Česká republika), Zamość (Poľsko), Jaslo (Poľsko), Sremski Karlovci (Srbsko)

*Celková rozloha mesta :* 7 239 ha (72,39 km<sup>2</sup>)

*Nadmorská výška :* 323 m n. m.

### 1.2 Demografické a ekonomické špecifikácie

Mesto Bardejov má v súčasnosti k 31.12.2016 31 924 obyvateľ'ov. Ak sa pozrieme na nasledujúci graf môžeme vidieť klesajúcu tendenciu počtu obyvateľ'ov v posledných rokoch. Klesajúci trend potvrdzuje nepriaznivý vývoj počtu obyvateľ'ov ako v rámci Slovenskej republiky, ale aj ostatných krajín EÚ.

## Vývoj počtu obyvateľov v meste Bardejov za obdobie rokov 2006-2020

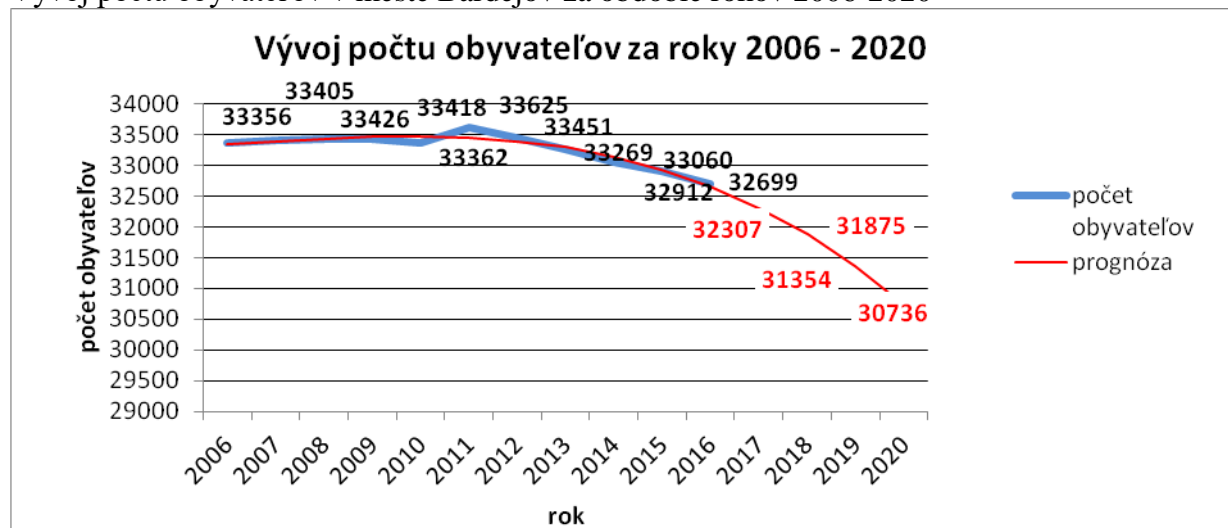

Zdroj: vlastné spracovanie, údaje ŠU SR k 31.12.2016

Pokračujúci klesajúci trend počtu obyvateľov potvrdzuje pre ďalšie roky aj krivka prognózy čo môžeme vidieť na predchádzajúcom grafe. Teda môžeme povedať, že počet obyvateľov poklesol v roku 2016 oproti roku 2015 na 65%.

<i>Národnostná štruktúra:</i>	
<b>Slovenská</b>	85,61 %
<b>Rusínska</b>	3,55 %
<b>Rómska</b>	4,63 %
<b>Ukrajinská</b>	0,64 %
<b>Česká</b>	0,30 %
<b>Maďarská</b>	0,06 %
<b>Ostatná</b>	0,31 % (poľská, nemecká, ruská,...)
<b>Nezistená</b>	4,90 %

<i>Štruktúra obyvateľstva podľa náboženského významu :</i>	
<b>Rímskokatolícke</b>	56,52 %
<b>Gréckokatolícke</b>	15,76 %
<b>Evanjelické a. v.</b>	6,94 %
<b>Pravoslávne</b>	3,67 %
<b>Ostatné</b>	1,03 %
<b>Bez vyznania</b>	4,90 %
<b>Nezistené</b>	11,18 %

Ak sa pozrieme na konkrétne zloženie obyvateľstva v okrese podľa príslušnej národnosti, z tabuľky vidíme prevládajúcu slovenskú, rómsku a rusínsku národnosť.

S vývojom počtu obyvateľstva je úzko spätá aj možnosť obyvateľstva zamestnať sa a týmto spôsobom sa podieľať na rozvoji mesta a sčasti zlepšovaní hospodárskej situácie Bardejova.

Vývoj počtu obyvateľov : V porovnaní s predchádzajúcim rokom 2015 došlo k úbytku obyvateľov mesta Bardejov o 213.

Nezamestnanosť v okrese : 18,17 %

Na to aby sme sa mohli pozrieť na vývoj nezamestnanosti a mieru nezamestnanosti v okrese Bardejov je nutné pozrieť sa aj na vývoj samotnej zamestnanosti v okrese v sledovanom období rokov 2010-2016. V roku 2016 bolo v Prešovskom samosprávnom kraji zamestnaných 159 963

zamestnancov. Ak sa pozrieme na samotný okres Bardejov vidíme vývoj počtu zamestnaných bez extrémnych výkyvov, a teda rozhodovanie a ochota ľudí v danom okrese pracovať sa vyvíja prirodzene a hodnoty sú na jednej úrovni. Pre lepšie zhodnotenie ochoty ľudí zamestnať sa máme v grafe znázornený aj vývoj ekonomicky aktívneho obyvateľstva v okrese Bardejov, kde patria osoby vo veku od 15 rokov, ktoré patria medzi pracujúcich v civilnom sektore, nezamestnaných alebo príslušníkov ozbrojených zložiek. Je viditeľné, že počet zamestnaných v okrese v poslednom období rastie a k 31.12.2016 bol počet ekonomicky aktívneho obyvateľstva 39 209 a samotných zamestnaných 12 162 v okrese Bardejov. Potrebné je preto pozrieť sa na vývoj nezamestnanosti v danom okrese.

Vývoj počtu zamestnaných v Prešovskom samosprávnom kraji a v okrese Bardejov za obdobie rokov 2010-2016

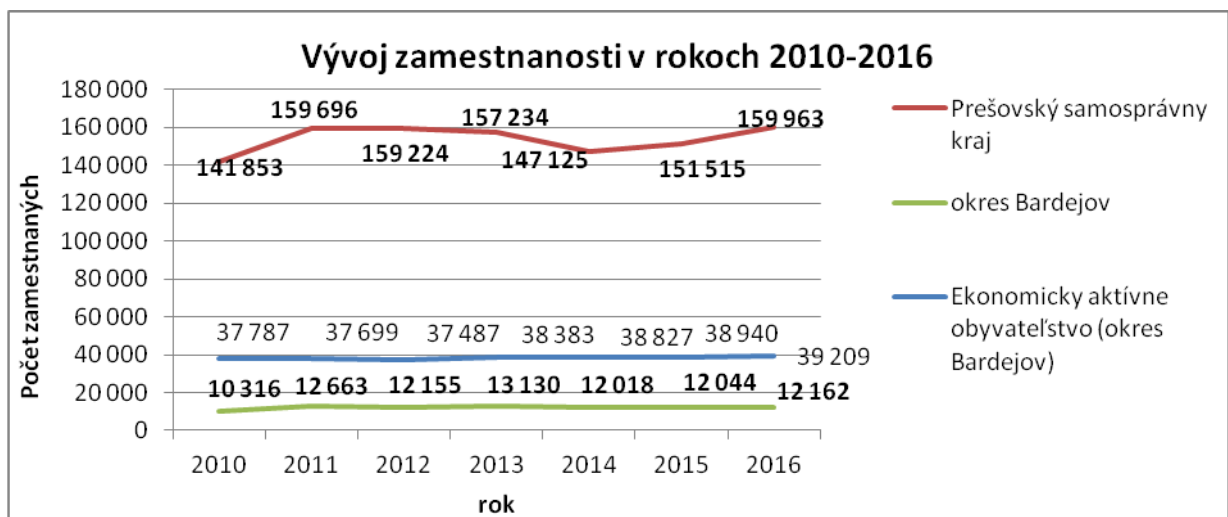

Vlastné spracovanie podľa Datacube, údaje k 31.12.2016

Nezamestnanosť je na Slovensku neustálym problémom pre všetky jej časti. Ak sa však pozrieme na jednotlivé regióny a ich miery nezamestnanosti najhoršie je na tom východné Slovensko. Miera nezamestnanosti pre Prešovský samosprávny kraj, kde spadá aj mesto Bardejov je pre rok 2016 13,91% a konkrétne pre Bardejov je miera evidovanej nezamestnanosti 16,79%. Nasledujúci graf nám síce znázorňuje pozitívny klesajúci trend ako pre Slovenskú republiku, tak aj pre Bardejov. Problémom však naďalej ostáva vysoká miera nezamestnanosti regiónu oproti celoslovenskej miere nezamestnanosti, ktorá v roku 2016 bola na úrovni 8,76%. Ak si spätne pripomenieme vývoj zamestnanosti v okrese Bardejov, ktorá sa v priebehu sledovaného obdobia vyvíjala bez extrémnych výkyvov môžeme povedať, že na vysokú mieru nezamestnanosti v okrese vplyvajú iné vonkajšie faktory.

Vývoj miery nezamestnanosti na Slovensku, v Prešovskom samosprávnom kraji a v Bardejove v rokoch 2010-2016

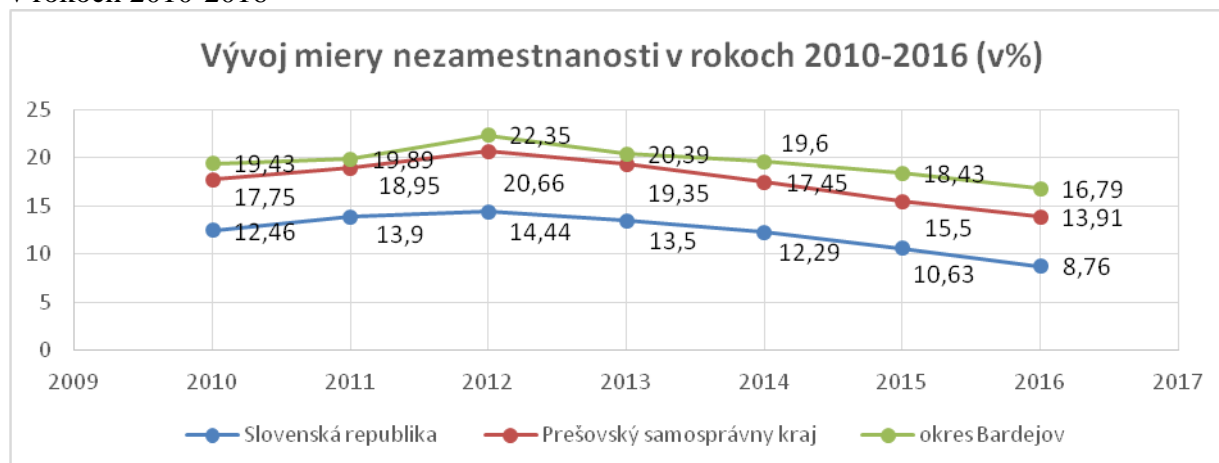

Zdroj: Úrad práce, sociálnych vecí a rodiny Bardejov, stav k 31.12.2016

Počet ekonomicky aktívneho obyvateľstva (zamestnaných, nezamestnaných a dobrovoľne nezamestnaných) bol k 31.12.2016 39 209 obyvateľov. Nezamestnaných obyvateľov bolo 7024 ku koncu novembra 2016, z toho 70 uchádzačov sa vzdelávalo a pripravovalo pre trh práce, 282 bolo dočasne práce neschopných, 58 uchádzačov bolo na absolventskej praxi, 66 sa zúčastnilo menších obecných prác a 64 uchádzačov pracovalo k 31.12.2016 na v rámci dobrovoľníckej činnosti. Teda počet nezamestnaných k 31.12.2016, ktorí boli evidovaní na úrade práce, schopní a ochotní zamestnať sa bol 6584 uchádzačov.

### 1.3 História mesta Bardejov

Počiatky histórie mesta Bardejov siahajú už do 13. storočia. Prvá zmienka o meste bola v Ipatijevskej kronike v roku 1241. Druhýkrát je Bardejov spomínaný v spise z roku 1247, kde kráľ Belo IV. rieši pozemkové spory medzi nemeckými prešovskými osadníkmi a mníšskym radom cisterciánov pôsobiacich v Bardejove. Umiestnenie Bardejova na významnej obchodnej ceste medzi Čiernym a Baltským morom mu zabezpečila rozvoj z malej osady v pomerne krátkom čase na bohaté, významné obchodné mesto.

V roku 1320 získalo od kráľa Karola Róberta významné privilégia. Jedným z tých najvýznamnejších bolo právo konania vlastného jarmoku, čo mestu prinieslo ďalšie financie potrebné pre jeho ďalší rozvoj. V roku 1352 dal kráľ Ľudovít I. Bardejov opevniť hradbami a baštami. Mesto malo aj vlastného kata vďaka hrdelnému právu, ktoré bolo mestu udelené v roku 1356. Rok 1376 bol pre mesto významný pretože mesto bolo povýšené na Slobodné kráľovské mesto, a zároveň v tomto roku je v privilegiálnej listine už spomínané opevnené mesto. Mesto sa zároveň pýši jedným z najzachovalejších fortifikačných systémov. 15. storočie malo svoje svetlejšie aj tmavšie stránky. V roku 1412 kráľ Žigmund dal Bardejov do zálohy

poľskému šľachticovi Balickému za 13 tisíc zlatých. Svetlejšou stránkou tohto storočia bolo, že Bardejov mal v roku 1437 evidovaných 517 domov, 3000 obyvateľov vo vnútornom meste a 300 ďalších domov za hradbami. To bolo spojené aj s 64 rozličnými remeslami, 51 cechmi a 146 remeselnými majstrami. Od roku 1453 má Bardejov už aj vlastný erb udelený kráľom Ladislavom. Až v roku 1477 rozhodol kráľ Matej Korvín o neplatnosti zálohy, ale dávky žiadal vyplatiť do svojej pokladne. 16. storočie znamenalo pre mesto najväčší rozkvet v oblasti kultúry a vzdelávania. V Bardejove bolo humanitné gymnázium, ktoré šírilo dobré meno na území celého Uhorska. Pod vedením rektora Leonarda Stöckela sa stalo centrom pre kultúru, vzdelávanie a formovanie náboženského života. Po nástupe na gymnázium vydal organizačný a študijný poriadok Leges scholae Bartphensis (Zákony bardejovskej školy), ktorý je najstarším pedagogickým dokumentom v rámci Slovenska. Toto storočie bolo významné aj sprístupnením farskej knižnice, založením 2 kníhtlačiarň Guttgeselovej a Klöszovej. Významnejšia bola Guttgeselova, kde boli vytlačené mnohé vzácne práce ako Katechizmus Martina Luthera v roku 1581, ktorý bol ako jediný preložený do vtedajšej slovenčiny. V 17. storočí bolo mesto charakteristické hospodárskym úpadkom, nevyhli sa mu ani bratříci, ani tőkolyovskí či rákocziovskí vojaci, ale ani morová epidémia. Zlomový bol rok 1680, kedy tőkolyovskí vojaci založili požiar zničujúci takmer celé mesto. 19. storočie prialo rozvoju bankovníctva a priemyslu, v roku 1883 bola v meste založená továreň na výrobu hračiek. Tá šírila dobré meno mestu aj v rámci rôznych výstav vo Viedni, Budapešti, či dokonca na svetovej úrovni v Paríži. Aj napriek dobrému predaju výrobkov mohla táto továreň zamestnať len 100 ľudí. Významným momentom bolo otvorenie železnice na trase Prešov – Bardejov v roku 1893. Upadajúci priemysel a poľnohospodárstvo viedli k migrácii a vystaňovalectvu ľudí.

Po 2. svetovej vojne dochádza k rozvoju priemyslu, školstva, výstavbe nových sídlisk. Do popredia sa dostávajú aj historické pamiatky. Historické jadro Bardejova bolo v 50.-tych rokoch označené za Mestskú pamiatkovú rezerváciu. V 70.-tych rokoch došlo k najrozsiahlejšej renovácii historického centra, za ktorú získalo mesto v roku 1986 Európsku cenu – zlatú medailu od Medzinárodného kuratória nadácie ICOMOS pri UNESCO. V roku 2000 bolo historické námestie spolu s komplexom stavieb židovského suburbia zapísané do zoznamu svetového kultúrneho a prírodného dedičstva.

## **1.4 Významné osobnosti mesta Bardejov**

Bardejov patril v stredoveku k popredným mestám s rozsiahlymi právami a privilégiami. Dosiahol pozoruhodné výsledky v hospodárskej činnosti, rozvoji remeselnej

výroby a obchodu, školstve a významne sa zapísal aj do dejín kultúry. Na celkovom rozvoji mesta sa podieľali osobnosti, ktoré sa v Bardejove narodili, žili, pracovali či zomreli a svojou činnosťou výrazne zasiahli do jeho osudov a napredovania, alebo ich činnosť bola akýmkoľvek spôsobom spätá s mestom Bardejov a jeho okolím.

Nasledovný zoznam uvádza mená najpoprednejších a najvýznamnejších osobností Bardejova.

- **Alexander** (15. - 16. storočie) – stavitel'
- **Jakub zo Saczu** (15. storočie) – maliar
- **Teofil Stanzel** (asi 1475 Bardejov - asi 1531 Poľsko) – maliar
- **Leonard Stöckel** (1510 Bardejov - 6.6.1560 Bardejov) - pedagóg, učenc
- **Dávid Gutgesel** (okolo r. 1540 Bardejov - 21.8.1599 Bardejov) - kníhtlačiar, vydavateľ, kníhkupec
- **Juraj Winter** (? - 15.6.1679 Bardejov) - bardejovský richtár
- **Ján Andraščík** (11.8.1799 Lipovec - 24.12.1853 Bardejov) - kňaz, spisovateľ, národný buditeľ
- **Béla Kéler** (13.2.1820 Bardejov - 20.11.1882 Wiesbaden) - hudobný skladateľ, dirigent
- **Eduard Kacvinský** (? - 1888 Bardejov) - katolícky kňaz, opát konventu Najsvätejšej Trojice de Siklos
- **Viktor Miškovský** (17.5.1838 Bardejov - 2.11.1909 Košice) - historik výtvarného umenia, stavitel', maliar a učiteľ
- **Jozef Homolka** (26.2.1840 Hlinsko - 2.12.1907 Bardejov) – kartograf
- **Móric Hölzel** (18.1.1841 Praha - 24.7.1903 Bardejov) - rezbár, sochár, stavitel' oltárov
- **Oldřich Hemerka** (13.11.1862 Vrды - 16.12.1946 Košice) - hudobný skladateľ, slovenský folklórista, dirigent, organista
- **Gejza Žebrácky** (1869 Prešov - 1951 Bardejov) - teológ, osvetový a vlastivedný pracovník
- **Bartolomej Krpelec** (21.11.1879 Bottyán - 7. 9. 1957 Bardejov) - historik, redaktor, školský pracovník
- **Július Ivan Hemerka** (26. 7. 1889 Bardejov - 22. 12. 1942 Budapešť) - skladateľ, dirigent, učiteľ hudby
- **Mikuláš Atlas** (7. 10. 1890 Raslavice - 18. 8. 1982 Izrael) - publicista, lekár
- **Michal Vilec** (6. 8. 1902 Bardejov - 12. 3. 1979 Bratislava) - hudobný skladateľ, pedagóg
- **Jozef Grešák** (30. 12. 1907 Bardejov - 17. 4. 1987 Bratislava) - hudobný skladateľ
- **Ladislav Berka** (19. 4. 1910 Bardejov - 16. 5. 1966 Bratislava) - organista, folklórista, hudobný skladateľ

## 1.5 Pamiatky mesta Bardejov

Bardejov bol založený na nepravidelnom šachovnicovom pôdoryse. Stred mesta tvorí obdĺžnikové námestie, ktoré je obkolesené z troch strán 46 -timi poschodovými meštianskymi domami, postavenými na typických úzkych stredovekých parcelách, kolmých na námestie. Štvrtá, severná strana, je vymedzená dominante mesta - gotickému farskému kostolu - Bazilike minor sv. Egídia, prepojenému spoločným múrom s historickou renesančnou budovou mestskej - humanitnej školy. Ich protiváhou je centrálné umiestnená reprezentačná ranorenesančná



budova mestskej radnice. Námestím prechádzala aj hlavná dopravná tepna spájajúca dolnú a hornú bránu. Pamiatky mesta predstavujú súčasne primárne produkty cestovného ruchu v Bardejove. Sú tvorené *atraktivitami mesta*, ako sú historické budovy a pamiatky, múzeá, zaujímavé stavby mesta a iné. Medzi najhlavnejšie a najznámejšie patria:

- Bazilika minor sv. Egídia - národná kultúrna pamiatka
- mestská radnica - národná kultúrna pamiatka
- najvýznamnejšie meštianske domy na Radničnom námestí
- mestský hradobný systém s baštami
- kostol sv. Jána Krstiteľa a kláštor Františkánov
- grécko-katolícky kostol sv. Petra a Pavla
- kostol sv. Kríža na Kalvárii so zastaveniami Krížovej cesty
- humanistické gymnázium
- evanjelický kostol
- židovské suburbium
- lampový stĺp
- drevené kostolíky v Bardejovských Kúpeľoch a okolí – národné kultúrne pamiatky
- skanzen a historické budovy v Bardejovských Kúpeľoch

## 2. Organizácia a organizačná štruktúra obce Bardejov

Organizačná štruktúra zodpovedá organizačnému poriadku MsÚ Bardejov. Záujmy obyvateľov mesta zastupujú nimi zvolení zástupcovia.

### 2.1 Organizačná štruktúra

Orgánmi mesta sú:

- **primátor mesta:** štatutárny zástupca mesta a jeho najvyšší výkonný orgán;
- **zástupcovia primátora:** dvaja zástupcovia primátora (na polovičný úväzok);
- **mestské zastupiteľstvo:** 25-členný zastupiteľský zbor mesta je zložený z poslancov zvolených v priamych voľbách miestnymi obyvateľmi. Rozhoduje o základných otázkach života mesta;
- **mestská rada:** poradný orgán primátora mesta; iniciatívny, výkonný a kontrolný orgán mestského zastupiteľstva;
- **kontrolór mesta:** kontrolný orgán mesta volený mestským zastupiteľstvom;
- **komisie MsZ:** poradné orgány MsZ;
- **mestský úrad:** zabezpečuje organizačné a administratívne veci mestského zastupiteľstva a primátora ako aj orgánov zriadených mestským zastupiteľstvom.

Konkrétnu organizačnú štruktúru Mestského úradu Bardejov za rok 2016 znázorňuje nasledujúca schéma.

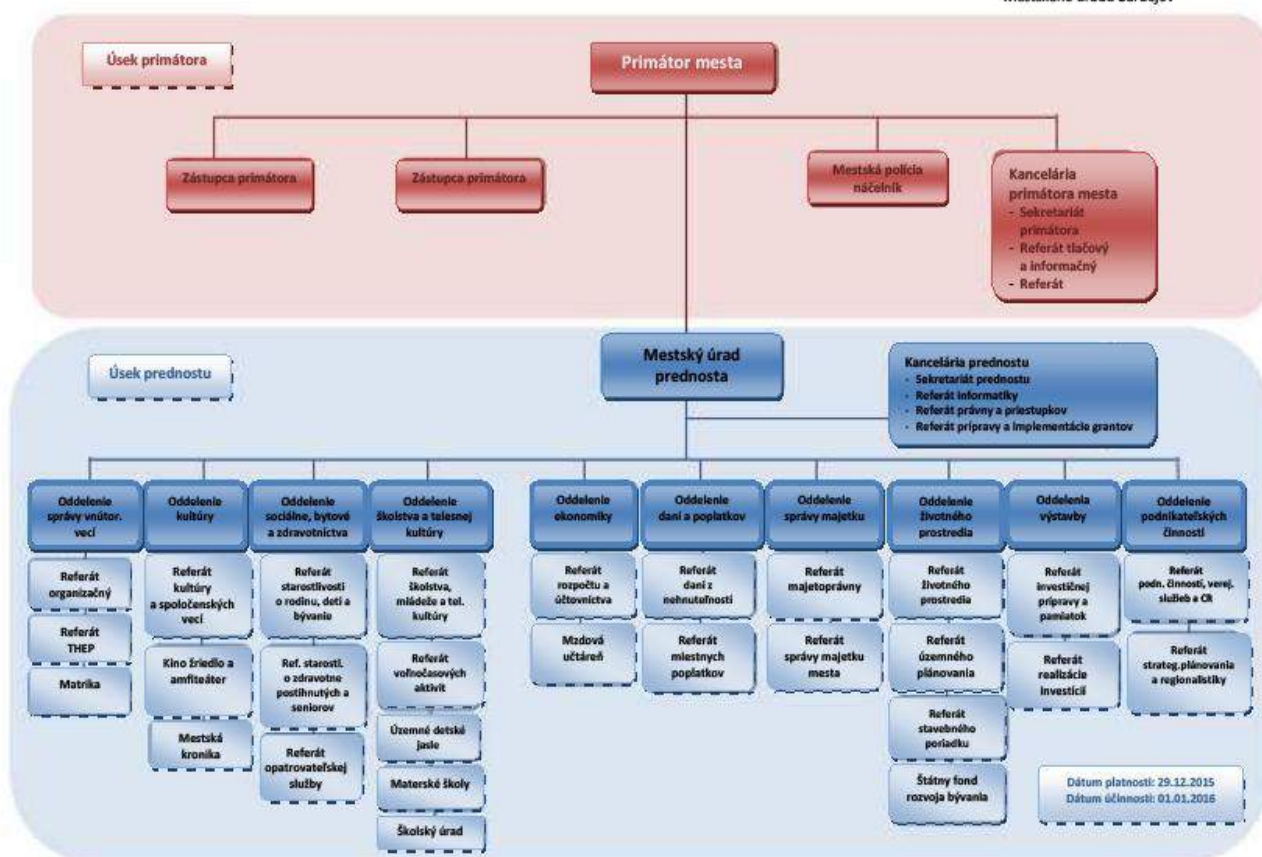

## 2.2 Vízia a poslanie mesta Bardejov

Víziou mesta Bardejov a hlavne jeho cieľom je zabezpečiť podmienky harmonického života pre všetkých jeho obyvateľov. Mesto aj v súčasnosti zabezpečuje kvalitný systém predprimárnej prípravy, teda materských škôl, základných škôl ako aj stredoškolských zariadení zabezpečujúcich následný rozvoj mesta. Vybudované sú aj sociálne zariadenia pre zlepšenie a pomoc určitým skupinám občanov. Hlavné oblasti ktorých sa vízia týka sú najmä cestovný ruch, hospodárstvo a propagácia mesta. V prípade cestovného ruchu sa bude mesto snažiť o lepší prístup a sprístupnenie tradícií a hodnôt na ktorých je mesto založené. Spolu s kultúrnymi organizáciami sa bude snažiť sprístupniť a priblížiť prírodné krásy a historické pamiatky v danom regióne. Snahou je aj rozvoj a rozšírenie možností kúpeľníctva, zlepšenie a rozšírenie služieb pre turistov. V oblasti hospodárstva úlohou mesta bude vytvorenie lepších podmienok pre rozvoj tradičných výrobných a nevýrobných odvetví (cestovný ruch, kúpeľníctvo, strojárská výroba, kožiarska a textilná výroba, lesníctvo, poľnohospodárska produkcia a drobné a stredné výrobné prevádzky, ktoré neovplyvňujú

kvalitu bývania). V oblasti propagácie sa mesto zameria na prezentáciu vlastných kultúrno – historických hodnôt a kultúrnej identity typickej pre túto unikátnu oblasť východného Slovenska.

Poslanie mesta vyjadruje hlavný dôvod jeho existencie, ktorý môžeme chápať ako komplexnú všeobecnú definíciu objasňujúcu mandát mesta Bardejov. Zodpovedá tri základné otázky čo, ako a pre koho mesto robí s cieľom zabezpečovania kvalitných služieb obyvateľom mesta, podnikateľom či návštevníkom a zároveň celkový plynulý chod samosprávy a jej orgánov. Okrem toho je úlohou samosprávy aj zabezpečiť bezpečné mesto a vytvoriť bezpečnostnú politiku, prostredníctvom ktorej polícia vykonáva všeobecnú prevenciu kriminality, aktívnu ochranu verejného poriadku, života, zdravia občanov a majetku. Súčasťou bezpečnostnej politiky mesta je aj výkon ochrany pred požiarmi a civilnej ochrany obyvateľov. Medzi hlavné oblasti činnosti mesta patria: vedecko - technický rozvoj a s ním súvisiace hospodárstvo, doprava, technická infraštruktúra, odpadové hospodárstvo, životné prostredie, sociálna oblasť a zdravotníctvo, školstvo a šport, ale aj kultúra, propagácia regiónu a cestovný ruch okresu Bardejov, informatizácia verejných služieb a systémov, zlepšenie oblasti administratívy, manažmentu, plánovania a bezpečnosti.

## 2.3 Symboly mesta

*Erb mesta:* Erb mesta Bardejov má na pavéze v hornej modrej polovici dve skrížené zlaté halapartne. V hornom výseku je vznášajúca sa otvorená zlatá korunka, v dolnom výseku zlatá ľalia. Dolnú polovicu erbu tvorí sedemkrát červeno - strieborné pole. Nosičom erbu je anjel s rozopätými krídlami. Podmienky používania erbu mesta sú upravené nariadením.



*Vlajka mesta:* Vlajku mesta Bardejov tvoria dva vodorovné pruhy horný modrý a spodný červený rovnakej šírky. Pomery jej strán sú 2:3. Je pripevnená k žrdi tak, aby sa dala vztyčovať a spúšťať.

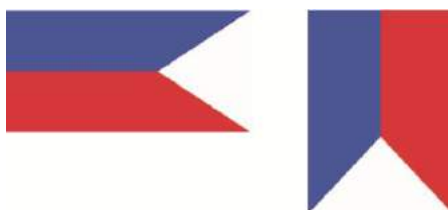

*Pečať mesta:* Pečať mesta Bardejov tvorí štvoroblúková kružba, ktorú vyplňa erb mesta Bardejov vrátane nosiča erbu. Okolo štvoroblúkovej kružby je umiestnený hrubopis s legendou MESTO BARDEJOV v slovenskom a latinskom jazyku. Pečať mesta sa používa: na pečatenie významných listín a dokumentov, na listine o udelení čestného občianstva mesta, na ďalších dokumentoch podľa rozhodnutí primátora alebo mestského zastupiteľstva



*Mestské insígnie:* Mestské insígnie (primátorská reťaz) pozostávajú z hlavného znaku tvarovanej medaily, v strede ktorého je vystupujúci erb mesta Bardejov. Znak je vyrobený zo žltého a strieborného kovu. Na znak je malou spojkou napojená žltostrieborná rozvetvujúca sa tvarovaná vložka, ktorá obsahuje reliéfy starobylej Radnice, Baziliky sv. Egídia a znak Bardejovských Kúpeľov a ktorá prechádza v súvislú reťaz, ktorá má 21 článkov. Reťaz je vyrobená zo žltého a strieborného kovu a tiež je umelecky tvarovaná. Články reťaze sú navzájom pospájané krúžkami zo žltého kovu.

## 4. Charakteristika organizácií konsolidovaného celku

### 4.1 Rozpočtové organizácie mesta

Rozpočtová organizácia je právnická osoba štátu, vyššieho územného celku alebo obce, ktorá je svojimi príjmami a výdavkami zapojená na svojho zriaďovateľa. Hospodári samostatne podľa schváleného rozpočtu s prostriedkami, ktoré jej určí jej zriaďovateľ v rámci svojho rozpočtu.

Organizácia	Sídlo	Štatutárny orgán	Základná činnosť
<b>ZŠ Komenského</b>	Komenského ul. 23	Mgr. Ján Mika, riaditeľ školy	Poskytovanie vzdelania
<b>ZŠ Wolkerova</b>	Wolkerova 10	Dagmar Filipová, riaditeľka školy	Poskytovanie vzdelania
<b>ZŠ B. Krpelca</b>	T. Ševčenka 3	PaedDr. Ivan Bandurič, riaditeľ školy	Poskytovanie vzdelania
<b>ZŠ a MŠ Pod Vinbargom</b>	Pod Vinbargom 1	Mgr. Milena Kravcová, riaditeľka školy	Poskytovanie vzdelania a predškolská príprava
<b>ZŠ a MŠ Pod Papierňou</b>	Pod Papierňou 1	PaedDr. Ján Lazor, riaditeľ školy	Poskytovanie vzdelania a predškolská príprava
<b>ZŠ Vinbarg</b>	Nám. arm. gen. L. Svobodu 16	Peter Maslej, riaditeľ školy	Poskytovanie vzdelania
<b>Centrum sociálnych služieb</b>	Wolkerova 11	Mgr. Anna Kurillová, riaditeľka	Poskytovanie sociálnych služieb pre seniorov
<b>Kultúrne – turistické</b>	Radničné námestie č.24	Ing. Marcel Tribus, riaditeľ	Správa prevádzkovanie kultúrneho zariadenia Poľsko – slovenský dom v Bardejove,

**centrum**

organizovanie kultúrno – spoločenských podujatí a výstav, organizovanie konferencií a prezentácií, poskytovanie informačných služieb

Zdroj: Vlastné spracovanie, podľa <http://www.bardejov.sk/samosprava/mestske-organizacie>

## 4.2 Príspevkové organizácie mesta

Príspevková organizácia je právnická osoba štátu, obce a vyššieho územného celku, ktorej menej ako 50 % výrobných nákladov je pokrytých tržbami a ktorá je na štátny rozpočet, obec a vyšší územný celok zapojená príspevkom. Platia pre ňu finančné vzťahy určené zriaďovateľom v rámci rozpočtu.

Organizácia	Sídlo	Štatutárny orgán	Základná činnosť
<b>BAPOS m.p.</b>	Štefánikova 786	Marián Novický, riaditeľ podniku	Uspokojovanie verejnoprospešných záujmov a potrieb
<b>ZUŠ M. Vileca</b>	Hurbanova 10	Mgr. Mária Ďurčáková	Poskytovanie vzdelania v umeleckých odboroch

Zdroj: Vlastné spracovanie, podľa <http://www.bardejov.sk/samosprava/mestske-organizacie>

## 4.3 Neziskové organizácie a obchodné spoločnosti

Nezisková organizácia je právnická osoba, ktorá poskytuje všeobecne prospešné služby za vopred určených a pre všetkých užívateľov rovnakých podmienok, a ktorej zisk sa nesmie použiť v prospech zakladateľov, členov orgánov, ani jej zamestnancov, ale sa musí použiť v celom rozsahu na zabezpečenie všeobecne prospešných služieb.

Organizácia	Sídlo	Štatutárny orgán	Imanie
<b>Komunitná nadácia</b>	Radničné nám. 21	Ing. Jozef Jarina, správca	6638,78 €
<b>Predmet činnosti</b>	Podpora komunitných aktivít, ktorých cieľom je najmä: a) podpora rozvoja a ochrany duchovných a kultúrnych hodnôt, b) realizácia a ochrana ľudských práv alebo iných humanitných cieľov, c) ochrana a tvorba práv detí a mládeže, d) rozvoj vedy a vzdelania, e) podpora telovýchovných aktivít zameraných na deti a mládež, f) plnenie individuálne určenej humanitnej pomoci pre jednotlivca alebo skupinu osôb, ktoré sa ocitli v ohrození života alebo potrebujú naliehavú pomoc pri postihnutí živelnou pohromou.		

Zdroj: Vlastné spracovanie, podľa <http://www.bardejov.sk/samosprava/mestske-organizacie>

## Obchodné spoločnosti založené obcou

Obchodná spoločnosť je spoločnosť založená za účelom podnikateľskej činnosti. Obchodný zákonník upravuje štyri formy obchodných spoločností: verejnú obchodnú spoločnosť, komanditnú spoločnosť, spoločnosť s ručením obmedzeným a akciovú spoločnosť.

Spoločnosť s ručením obmedzeným a akciová spoločnosť môžu byť založené aj za iným účelom, pokiaľ to osobitný zákon nezakazuje.

Spoločnosť	Sídlo	Vklad do ZI
<b>Bardterm s.r.o.</b>	Moyzesova 7	6 638,783775 EUR, <i>Splatené:</i> 6 638,783775 EUR - Mesto Bardejov
<b>Štatutárny orgán</b>	Ing. Mária Vaňková, konateľka	
<b>Predmet činnosti</b>	kúrenárske práce, vodoinštalatérske práce, plynoinštalatérske práce, elektroinštalatérske práce, montáž, revízie a opravy meracej a regulačnej techniky, kancelárske služby, spracovanie údajov, maliarske, natieračské a sklenárske práce, prenájom strojov, prístrojov, zariadení a technologických celkov, prenájom automobilov, maloobchod v rozsahu voľných živností, veľkoobchod v rozsahu voľných živností, sprostredkovateľská činnosť v rozsahu voľných živností, reklamná a propagačná činnosť, faktoring a forfaiting, poradenská činnosť v rozsahu podnikania, výroba tepla a elektriny, rozvod tepla a elektriny	
<b>Bardbyt s.r.o.</b>	Moyzesova 7	6 638,78 EUR, <i>Splatené:</i> 6 638,78 EUR - Mesto Bardejov
<b>Štatutárny orgán:</b>	Ing. Jaroslav Žák, konateľ	
<b>Predmet činnosti:</b>	správa domov, bytov a nebytových priestorov, prenájom nehnuteľností s poskytovaním iných než základných služieb spojených s prenájomom, maliarske, natieračské a sklenárske práce, montáž, revízie a opravy meracej a regulačnej techniky, prenájom strojov, prístrojov a zariadení, prenájom automobilov, skladovanie, upratovacie práce a čistenie budov, maloobchod a veľkoobchod v rozsahu voľných živností, sprostredkovateľská činnosť v rozsahu voľných živností, reklamná a propagačná činnosť, faktoring a forfaiting, zemné práce mechanizmami, sprostredkovanie predaja, prenájmu a kúpy nehnuteľností (realitná činnosť), uskutočňovanie stavieb a ich zmien, uskutočňovanie jednoduchých stavieb, drobných stavieb a ich zmien, výkon činnosti stavebného dozoru: pozemné stavby, murárstvo, stolárske práce, zámočnicke práce, klampiárstvo, vodoinštalatérske práce, plynoinštalatérsstvo, izolatérsstvo, montáž, oprava, údržba, odborné prehliadky a odborné skúšky elektrických zariadení v rozsahu: A - objekty bez nebezpečenstva výbuchu E2 - zariadenia s napätím do 1000 V vrátane bleskozvodov, prevádzkovanie verejných WC, demolačné, búracie práce a prípravné práce pre stavbu, zväračské práce, lešenárske práce, montáž sadrokartónu (mimo izolatérsstva), obkladanie stien suchým spôsobom, kladenie zámkovej dlažby, podnikanie v oblasti nakladania s iným ako nebezpečným odpadom, osobná cestná doprava vykonávaná cestnými osobnými vozidlami, ktorých celková obsaditeľnosť nepresahuje 9 osôb vrátane vodiča s výnimkou vozidiel taxislužby, nákladná cestná doprava vykonávaná cestnými nákladnými vozidlami, ktorých celková hmotnosť vrátane prípojného vozidla nepresahuje 3,5 t, vedenie účtovníctva, činnosť organizačných a ekonomických poradcov, prieskum trhu a verejnej mienky, služby súvisiace s databázami, elektroinštalatérsstvo	
<b>Bardejovská televízna spoločnosť s.r.o.</b>	Radničné námestie 16	8 067 EUR, <i>Splatené:</i> 8 067 EUR - Mesto Bardejov
<b>Štatutárny orgán:</b>	Štefan Hij	
<b>Predmet činnosti:</b>	lokálne televízne vysielanie a teletext, reklamná činnosť, výroba audiovizuálnych záznamov, výskum verejnej mienky, usporadúvanie kultúrnych a spoločenských podujatí, sprostredkovateľská činnosť, maloobchod a veľkoobchod v rozsahu voľných živností, príprava a predaj nealkoholických a priemyselne vyrábaných mliečnych nápojov, koktailov, vína a destilátov na priamy konzum - výčap piva, poradenská činnosť v rozsahu podnikania, demolácia a zemné práce	
<b>Mestské lesy Bardejov, s.r.o.</b>	Štefánikova 786	
<b>Štatutárny orgán:</b>	Vladimír Zoľak, riaditeľ spoločnosti	
<b>Predmet činnosti:</b>	spoločnosť, ako obhospodarovateľ a nájomca majetku mesta Bardejov, je už svojou podstatou zviazaný k jeho čo najlepšiemu zhodnocovaniu. Toto zhodnocovanie však nemožno prednostne merať len finančným ziskom. Oveľa lepším ukazovateľom je trvalá schopnosť lesa plniť všetky jeho funkcie.	

<b>Východoslovenská vodárenská spoločnosť, a. s. Závod Bardejov</b>	Duklianska 3	<i>Podiel mesta Bardejov: 2,88%</i>
<b>Štatutárny orgán:</b>	Predseda predstavenstva: Ing. Stanislav Hreha PhD., podpredseda: MUDr. Richard Raši, PhD., MPH, členovia predstavenstva: Ing. Anita Gašpariková, Ing. Rudolf Kočiško, Ing. István Zacharias, MUDr. Boris Hanuščák, Ing. Andrea Turčanová, Ing. Ján Ragan, Viliam Záhorčák, PhDr. Jana Vaľová	
<b>Predmet činnosti:</b>	výroba a dodávka vody verejnými vodovodmi pre obyvateľstvo, priemysel a poľnohospodárstvo, kontrola hospodárenia s vodou a odvádzaných odpadových vôd z miest, sídlisk a obcí, ochrana zdrojov pitnej vody, vykonávanie ďalších vedľajších činností na úseku prevádzky, rozvoja a výstavby verejných vodovodov, kanalizácií a ČOV, ako aj pre iné organizácie, správa, prevádzka, údržba a oprava vodovodnej a kanalizačnej siete, úpravni vôd, čerpacích staníc, vodojemov, čistiarní odpadných vôd a k nim prislúchajúcich objektov prevzatých do správy podniku, vykonáva priameho investora výstavby zdravotne-vodohospodárskych stavieb a ostatnej podnikovej investičnej výstavby v zmysle predpisov o investičnej výstavbe zdravotne vodohospodárskych stavieb v rozsahu stanovenom osobitným oprávnením, zabezpečuje prípravu a projektovú dokumentáciu pre zdravotne-vodohospodárske stavby, opravy a údržbu základných prostriedkov, vykonáva ďalšie nadväzujúce a pomocné činnosti podniku, servisné a opravárenské práce a technologické montáže, technické revízie vyhradených technických zariadení pre potreby podniku, prípadne i pre iné organizácie. Vykonáva činnosť súvisiacu s prevádzkou dopravných a mechanizačných prostriedkov. Zabezpečuje obhospodarovanie bytového fondu a rekreačných zariadení podniku, zabezpečuje hydrogeologický prieskum v rozsahu potrieb a požiadaviek Východoslovenského kraja, ako aj úlohy s tým súvisiace, cestou dodávateľských organizácií, zabezpečuje systematické využívanie výsledkov vedy a techniky na zvyšovanie technickej a technologickej úrovne vodohospodárskych procesov vrátane odbornej prípravy pracovníkov, zabezpečuje technický rozvoj a vývojové úlohy s tým súvisiace pre potreby podniku, prípadne i pre iné organizácie zabezpečuje plánovaciú, finančnú, účtovnú a mzdovú agendu spojenú s riadením hospodárskej činnosti podniku. Vykonáva kontrolnú činnosť, nákup a predaj vodárenskej technológie, projektovanie, sledovanie, riadenie, vykonávanie a vyhodnocovanie úloh hydrogeologického prieskumu, montáž vodomero v na studenú vodu a vodomero v na teplú vodu, výroba tepla, výroba elektriny, rozvod elektriny, rozvod tepla, nakladanie s odpadom: odvádzanie odpadových vôd verejnou kanalizáciou a odvoz odpadov zo septikov a žump, čistenie odpadových vôd, spracovanie a skladovanie stabilizovaného kalu na čistiarniach odpadových vôd a jeho vývoz, prevoz očkovacího kalu pri zapracovaní nových čistiarní odpadových vôd, skladovanie kalu z úpravy vody, odvoz spotrebovaných olejov a kyselín výkupcom, zabezpečuje úlohy na úseku bezpečnosti a ochrany zdravia pri práci, zabezpečuje vodohospodársky, technický a investičný rozvoj na úseku zdravotne-vodohospodárskych diel a zariadení a spolupracuje pri zostavovaní vodohospodárskeho plánu, vykonáva výber pracovníkov na príslušné pracovné pozície, zabezpečuje starostlivosť o zamestnancov a zvyšovanie odbornej kvalifikácie zamestnancov.	
<b>Ekobard a.s.</b>	Štefánikova 3751	<i>Podiel mesta Bardejov: 34%</i> Akcie: Počet: 500 Druh: kmeňové Podoba: listinné Forma: akcie na meno Menovitá hodnota: 796,654053 EUR
<b>Štatutárny orgán:</b>	Predseda predstavenstva alebo dvaja členovia predstavenstva Ján Garčár, Erik Karabínoš, predseda predstavenstva, Ing. Slavomír Kmecik, podpredseda, členovia predstavenstva: Peter Mínarčík, Tibor Holtman, Ing. Milan Remeta	
<b>Predmet činnosti:</b>	podnikanie v oblasti nakladania s nebezpečným odpadom, uskutočňovanie stavieb a ich zmien, uskutočňovanie jednoduchých stavieb, drobných stavieb a ich zmien, podnikanie v oblasti nakladania s iným ako nebezpečným odpadom sprostredkovanie obchodu v rozsahu voľnej živnosti, maloobchod v rozsahu voľných živností, veľkoobchod v rozsahu voľných živností, odťahová služba, úprava trávnatých, záhradných porastov a vodných tokov, prevádzkovanie zariadení slúžiacich na regeneráciu a rekondíciu, prevádzkovanie športových zariadení, odchyt zvierat, prevádzkovanie verejných WC,	

prevádzkovanie trhovísk a trhových miest, prevádzkovanie čistiární, baliace činnosti, prenájom športových potrieb a zariadení prevádzkovanie parkovísk, ťažba štrku

Zdroj: Vlastné spracovanie, podľa <http://www.bardejov.sk/samosprava/mestske-organizacie>



## 5. Plnenie funkcií obce (prenesené kompetencie, originálne kompetencie)

### 5.1 Výchova a vzdelávanie

Mesto Bardejov delimitáciou zo štátnej správy získalo majetok v hodnote 6 183 914 € (186.278.050,-Sk) z čoho je 5 652 307 € (170.264.445,-Sk) hodnota budov a 531 607 € (16.013.605,-Sk) hodnota pozemkov. Všetky objekty školských budov sú majetkovoprávne usporiadané, vlastníctvo je zapísané na mesto Bardejov. Analýza populačného vývoja na Slovensku ukazuje, že začiatkom 90-tych rokov sa narušili dlhodobé demografické trendy. Výrazne sa zmenilo reprodukčné správanie, čo sa prejavuje znižovaním počtu živonarodených detí. Tento trend ovplyvňuje počty žiakov nastupujúcich do 1. ročníkov jednotlivých základných škôl. Systém výstavby škôl a hlavne rajonizácie žiakov predošlým zriaďovateľom bol taký, že do škôl v meste Bardejov boli umiestnení žiaci z obcí z okolia Bardejova. Predpokladáme, že pri prípadnom zániku málotriednych škôl v obciach bude požiadavka rodičov na umiestnenie detí do mestských škôl, o čom svedčia aj predbežné stanoviska predstaviteľov niektorých obcí nášho okresu.

V zriaďovateľskej pôsobnosti mesta Bardejov v súčasnosti k 31.12.2016 sú:

- štyri základné školy (ZŠ Komenského, ZŠ Wolkerova, ZŠ B. Krpelca, ZŠ Vinbarg),
- dve základné školy s materskou školou (ZŠ s MŠ Pod Vinbargom, ZŠ s MŠ Pod Papierňou),
- sedem materských škôl (MŠ Gorkého, MŠ Komenského 24, MŠ Komenského 47, MŠ Nábřežná 2, MŠ Nám.arm.gen. L. Svobodu 15, MŠ Nový Sad, MŠ Lipová, ),
- jedna základná umelecká škola (ZUŠ M. Vileca),
- jedno centrum špeciálno-pedagogického poradenstva (Centrum pedagogicko-psychologického poradenstva a prevencie, Štefánikova 8).

Dve základné školy sú spojené s materskou školou a boli zriadené od 1. 7. 2008 a to z dôvodu racionalizácie škôl a školských zariadení a efektívnejšieho využívania verejných zdrojov a za účelom zníženia nákladov na prevádzku školy.

Prostredníctvom škôl a školských zariadení sa zabezpečuje výchovno–vzdelávací proces, a to v priestoroch, ktoré mesto prevzalo od štátu. Budovy si vyžadujú neustálu starostlivosť, údržbu a prísun takého množstva financií, ktoré postačia na základné materiálne a technické zabezpečenie škôl. Mesto Bardejov pomáha školám pri rekonštrukcii objektov a pri dobudovaní materiálneho zabezpečenia. Materiálne a technické zabezpečenie sa postupne vylepšuje tak, aby deti, žiaci a pedagógovia cítili oporu u zriaďovateľa. Mesto Bardejov získalo delimitáciou budovy základných a materských škôl. Postupne sa darí havarijné stavy odstraňovať.

Pre jednotlivé objekty základných škôl boli spracované energetické audity, ktoré poukázali na nevhodnosť použitého stavebného materiálu. Eliminovať tento stav sa dá výmenou okien a vchodových dverí, ako aj zateplením konštrukcie obvodového plášťa.

V meste Bardejov pôsobia aj neštátne školy a školské zariadenia, a to:

- jedna základná škola (CZŠ sv. Egídia),
- dve základné školy s materskou školou (CZŠ s MŠ sv. Faustíny, CZŠ s MŠ bl. Zefyrína),
- jedna materská škola (Súkromná materská škola K.V),
- tri základné umelecké školy (CZUŠ sv. Jána Bosca, Súkromná ZUŠ Kesel, Súkromná ZUŠ Pod Vinbargom, Súkromná ZUŠ Dlhý rad),
- dve jazykové školy (Inštitút cudzích jazykov Bardejov, Jazyková škola Aloa),
- dve centrá špeciálno-pedagogického poradenstva (Súkromné centrum špeciálno-pedagogického poradenstva, Kutuzovova 3629, úkromné centrum špeciálno-pedagogického poradenstva, prevádzka Kutuzovova 32).

## 5.2 Sociálne zabezpečenie

Subjekty, ktoré poskytujú sociálnu pomoc na území mesta Bardejov: Domov sociálnych služieb – pre mentálne postihnutých chlapcov ALIA – kapacita 70 + 3 lôžok; Zariadenie sociálnych služieb „Nádej“ (útulok – kapacita 7 miest, nocľaháreň – 14 miest); Združenie na pomoc ľuďom s mentálnym postihnutím - VRBOVNICA (Domov sociálnych služieb – kapacita 18 miest, chránená dielňa - kapacita 12 miest); Agentúra domácej ošetrovateľskej starostlivosti, Arcidiecézna charita Košice; Agentúra domácej ošetrovateľskej starostlivosti, Bardfarm, s.r.o.; NsP – Zariadenie opatrovateľskej služby a domov sociálnych služieb; Hospic Matky Terezy, Bardejovská Nová Ves. Mesto, prostredníctvom MsÚ poskytuje občanom: pomoc pri zabezpečovaní prístrešia, vykonáva poradenstvo pri riešení rodinných a sociálnych problémov, poskytuje výchovnú starostlivosť rodinám, v ktorých je vážne ohrozená výchova detí, spolupracuje pri výkone výchovných opatrení uložených súdom, zabezpečuje pohreby bezdomovcom. Mesto poskytuje jednorazové dávky, inštitút osobitného príjemcu, opatrovateľskú službu pre občanov, ktorí pre svoj nepriaznivý zdravotný stav potrebujú pomoc inej osoby pri zabezpečení nevyhnutných životných úkonov, nevyhnutných prác v domácnosti alebo kontaktu so spoločenským prostredím. V súlade so zákonom NR SR č. 416/2001 Z.z. o prechode niektorých pôsobností z orgánom štátnej správy na obce na úseku sociálnej pomoci do pôsobnosti mesta prešli od 1.júla 2002 dve zariadenia sociálnych služieb a to : Zariadenie pre seniorov „Čergov“ na Wolkerovej ul. – kapacita 137 miest, Zariadenie pre seniorov „TOPLA“ – na Toplianskej ul. – kapacita 100 miest, 4 denné centrá: Bardejov, Dlhá Lúka,

Bardejovská Nová Ves, Mihaľov. V súčasnosti už zlúčené do Centra sociálnych služieb umiestneného na Wolkerovej 11 v Bardejove.

Základnou potrebou slušného a dôstojného života človeka je bývanie. Jeho dostupnosť a úroveň sú podmienené predovšetkým finančnou situáciou, v našom ponímaní sociálnou situáciou občana. K dnešnému dňu mesto vlastní 453 mestských bytov z bývalej štátnej bytovej výstavby. Na Radničnom námestí vlastní 42 bytov, na sídlisku Poštárka 198 bytov, Dlhá Lúka 10 bytov, na sídlisku Vinbarg 146 bytov, v Bardejovských kúpeľoch 1 byt a v zvyšných častiach mesta 56 bytov. V roku 2001 boli odovzdané pre užívanie prvé tzv. „nájomné byty“ dostavané za pomoci štátu podľa Smernice MV a RR SR č. 8/1999 v znení neskorších predpisov, a to 24 bytových jednotiek na bloku I-1 ul. Sázavského, 2 bytové jednotky na bloku E-3 ul. Gorlická a 5 bytových jednotiek na bloku K-4 ul. Ťačevská.

### **5.3 Zdravotníctvo**

Zdravotná starostlivosť na území mesta Bardejov je poskytovaná ambulantne a ústavne formou primárnej a následnej sekundárnej zdravotnej starostlivosti v štátnych a neštátnych zdravotníckych zariadeniach. Ústavnú sekundárnu zdravotnú starostlivosť v meste Bardejov zabezpečuje NsP Sv. Jakuba, n.o., Bardejov. NsP Sv. Jakuba, n. o., Bardejov je zložená z lôžkovej a poliklinicko-ambulantnej časti, ktorú tvorí: 11 lôžkových oddelení, 6 oddelení SVaLZ, 3 nelôžkové oddelenia, 4 poliklinické oddelenia. Súčasťou nemocnice je aj 29 špecializovaných ambulancií. Nemocnica zabezpečuje LSPP pre deti a dorast, LSPP dospelých, stomatologickú LSPP a kompletnú ústavnú pohotovostnú službu (ÚPS). Nemocnica poskytuje zdravotnú starostlivosť pre okres Bardejov a v odboroch neurológia, psychiatria, LDCH, fyziatria a balneológia aj pre okresy Svidník a Stropkov. Dislokácia lekární pokrýva jednotlivé štvrte mesta, okrem mestských častí s výnimkou Bardejovských Kúpeľov.

### **5.4 Kultúra**

Služby v oblasti kultúry občanom mesta poskytujú verejné kultúrne inštitúcie zastúpené Okresnou knižnicou Dávida Gutgessela,, Šarišským múzeom a kinom Žriedlo, letný amfiteáter na ul. Rhodyho. Inštitucionálne sa na oblasť kultúry zameriavajú organizácie Hornošarišské osvetové stredisko, Mestský úrad – oddelenie kultúry Bardejov, Kultúrne a turistické centrum, amatérske umelecké súbory – folklórne, divadelné, tanečné a hudobné, na vysokej úrovni je škola spoločenského tanca. Zmysluplnému tráveniu voľného času a organizácii podujatí pre deti a mládež sa venujú 4 mládežnícke organizácie. Pod záštitou väčšiny miestnych kultúrnych organizácií sa uskutočňujú pravidelné i nepravidelné kultúrno-spoločenské, zábavné

podujatia pre mládež a dospelých. V Bardejove sa každoročne organizuje množstvo kultúrnych, športových a spoločenských podujatí.

Medzi najznámejšie, najnavštevovanejšie a najvýznamnejšie patria:

- Novoročné koncerty (december - január),
- Silvestrovské oslavy mesta (december),
- Dni mesta Bardejov,
- PONTES – Mosty porozumenia –medzinárodný hudobný festival (september),
- Medzinárodný festival orgánovej hudby/ Organové dni Jozefa Grešáka (júl-september),
- Bardejovská hudobná jar (apríl),
- Bardejovské hudobné leto (jún),
- Jazdecké preteky v parkúrovom skákaní (máj),
- Bardejovská hudobná jeseň (október),
- Tunning show Bardejov (júl-august)
- Jánske ohne (jún),
- Vivodzene kačura (február)
- Hry rytiera Rolanda (jún),
- Bažant kinematograf, (júl-august)
- Slovenské tango (jún),
- Deň prváka (september),
- Bardejovský jarmok (august),
- Mikulášske a Vianočné trhy (december).

## **5.5 Hospodárstvo**

Ako hospodárstvo každého mesta, tak aj v prípade mesta Bardejov je rozvíjané a ovplyvňované hospodárstvom mesta. Teda plne fungujúe

Najvýznamnejší priemysel v meste :

- Strojársky (SB Inmart, Kamax),
- Obuvnícky (Jas Export, Jas Špeciál)
- Energetika (Bioenergy Bardejov s.r.o.)
- Potravinársky (Cimbal'ák s.r.o.)
- Výroba okien a dvier (Pasttime s.r.o.)

## 6. Rozpočet mesta na rok 2016 a jeho plnenie

Rozpočet mesta na rok 2016 bol zostavený v súlade s ustanovením § 10 zákona č.583/2004 Z.z. o rozpočtových pravidlách územnej samosprávy a o zmene a doplnení niektorých zákonov v znení neskorších predpisov. Rozpočet mesta sa vnútorne člení na bežné príjmy a bežné výdavky (ďalej len bežný rozpočet), kapitálové príjmy a kapitálové výdavky (ďalej len kapitálový rozpočet) a finančné operácie.

Po skončení roka mesto údaje o rozpočtovom hospodárení súhrnne spracuje do záverečného účtu a usporiada svoje hospodárenie vrátane finančných vzťahov k zriadeným alebo založeným právnickým osobám a fyzickým osobám – podnikateľom a právnickým osobám, ktorým poskytlo prostriedky svojho rozpočtu. Taktiež si musí usporiadať finančné vzťahy k štátnemu rozpočtu, štátnym fondom a v prípade potreby aj k rozpočtom iných obcí, či rozpočtu vyššieho územného celku. Suché čísla hovoria za všetko, taký hospodársky výsledok mesto ešte nemalo, ak opomenieme výnimočný rok 2011. Rok 2016 bol charakterizovaný výberom dobre nastavených vlastných daní a skutočne neočakávane nadpriemerným plnením podielových daní. V skutočnosti opatrnosť vo výdavkoch je namieste, kvôli tomu, že mesto sa uchádza takmer o každý grant z akéhokoľvek operačného programu a v prípade úspechu je potrebné mať zdroje na finančnú spoluúčasť. K tomu má ešte prezieravo zabezpečený otvorený úver. Nárast podielových daní zo štátneho rozpočtu o 12,8 % (1 268 750 €) sa odzrkadlil aj v dobrom hospodárskom výsledku mesta, ktoré bolo v roku 2016 prebytkové vo výške 754 175,47 €. Výsledok bežného rozpočtu je prebytok 2 520 500,02 €, kapitálového rozpočtu schodok 1 766 324,55 €. Finančné operácie sú súčasťou rozpočtu mesta, ktorými sa vykonávajú prevody prostriedkov peňažných fondov, čerpanie návratných zdrojov financovania (úver) a ich splácanie, avšak tieto nevstupujú do výsledku hospodárenia mesta, poukazujú na úverové zaťaženie príslušného roka. Podľa § 12 zákona č. 583/2004 Z. z. zákon o rozpočtových pravidlách územnej samosprávy obec hospodári s rozpočtovými prostriedkami podľa schváleného rozpočtu a počas roka kontroluje hospodárenie, monitoruje a hodnotí plnenie programov a v prípade potreby vykonáva zmeny vo svojom rozpočte, najmä zvýšenie vlastných príjmov alebo zníženie výdavkov, s cieľom zabezpečiť vyrovnanosť bežného rozpočtu ku koncu rozpočtového roka. Podstatou rozpočtového hospodárenia je vyrovnaný rozpočet, ak sa v bežnom rozpočtovom roku vytvorí prebytok, tento sa v nasledujúcom období využíva na kapitálové výdavky, investície do majetku mesta.

### 6.3 Plnenie rozpočtu mesta

Príjmy bežného rozpočtu	24 150 538,86 €
<u>Výdavky bežného rozpočtu</u>	<u>21 630 038,84 €</u>
<b>Bežný rozpočet – prebytok</b>	<b>2 520 500,02 €</b>
Príjmy kapitálového rozpočtu	1 283 774,79 €
<u>Výdavky kapitálového rozpočtu</u>	<u>3 050 099,34 €</u>
<b>Kapitálový rozpočet – schodok</b>	<b>-1 766 324,55 €</b>
Príjmové finančné operácie	1 464 489,76€
<u>Výdavkové finančné operácie</u>	<u>1 050 265,35€</u>
<b>Finančné operácie - prebytok</b>	<b>414 224,41€</b>

V priebehu roka boli vykonané 4 rozpočtové zmeny na základe rozhodnutia primátora, po odporúčaní MsR a 5 rozpočtových zmien schválených uznesením MsZ.

#### **Rozpočtové opatrenia primátora mesta po prerokovaní v MsR:**

- *1/2016 zo dňa 10.3.2016* - Presun rozpočtovaných prostriedkov v rámci schváleného programového rozpočtu, pričom sa nemenia celkové príjmy a celkové výdavky.
- *2/2016 zo dňa 19.5.2016* – Presun rozpočtovaných prostriedkov v rámci schváleného programového rozpočtu, pričom sa nemenia celkové príjmy a celkové výdavky.
- *3/2016 zo dňa 4.7.2016* – Vykoná zmena rozpočtu Mesta Bardejov na rok 2016 rozpočtovými opatreniami povolené prekročenie príjmov a výdavkov na týchto položkách: Výnos dane z príjmov FO, Búranie valu, poistné grantu CMZ.
- *4/2016 zo dňa 18.8.2016* – Vykoná zmena rozpočtu Mesta Bardejov na rok 2016 rozpočtovými opatreniami povolené prekročenie príjmov a výdavkov na položkách v programe Doprava.
- *5/2016 zo dňa 8.9.2016* - Vykoná zmena rozpočtu Mesta Bardejov na rok 2016 rozpočtovými opatreniami povolené prekročenie príjmov a výdavkov na položkách v programe Bezpečnosť a Manažment a správa mesta.
- *6/2016 zo dňa 20.10.2016* - Vykoná zmena rozpočtu Mesta Bardejov na rok 2016 rozpočtovými opatreniami povolené prekročenie príjmov a výdavkov na položkách v programoch Doprava, Vzdelávanie, Šport, Manažment a správa, Starostlivosť o pamiatky.
- *7/2016 zo dňa 10.11.2016* - Presun rozpočtovaných prostriedkov v rámci schváleného programového rozpočtu, pričom sa nemenia celkové príjmy a celkové výdavky.

## Rozpočtové zmeny na základe uznesení MsZ:

- *I. zmena rozpočtu, schválená uzn. MsZ č.10/2016 zo dňa 31.3.2016*

Prvá rozpočtová zmena sa dotýkala takmer všetkých programov, a to presuny medzi položkami, ale aj navýšenie príjmov – dotácie zo štátneho rozpočtu pre školstvo, mestský školský úrad, matričnú činnosť, revitalizáciu CMZ, ktoré sa vo výdavkovej časti rozpočtovali na stanovený účel. Finančne najvýraznejší presun medzi položkami bol v oblasti športu – navýšenie na rekonštrukciu futbalového štadióna 231 057 €, čím bolo potrebné krátiť plánované prostriedky z iných položiek. Výkup pozemkov a obnova hradobného opevnenia – južná časť sa touto zmenou naplánovala z prostriedkov fondu ochrany prírody.

- *II. zmena rozpočtu, schválená uzn. MsZ č. 34/2016 zo dňa 23.6.2016*

V druhej zmene rozpočtu boli presuny medzi položkami, príjmy zo štátneho rozpočtu – dotácie z ministerstva kultúry, ministerstva výstavby, dotácia z ÚPSVaR na verejnoprospešné práce.

- *III. zmena rozpočtu, schválená uzn. MsZ č. 60/2016 zo dňa 22.9.2016*

Neplánovaných 304 tis. € z podielových daní boli rozdelené vo výdavkovej časti do rôznych programov.

- *IV. zmena rozpočtu, schválená uzn. MsZ č. 85/2016 zo dňa 8.12.2016*

Zmena na konci rozpočtového obdobia sa týka všetkých programov, kde sa obyčajne upravuje rozpočet podľa skutočného čerpania v jednotlivých programoch, a to vlastných prostriedkov ale aj rôznych dotácií zo štátneho rozpočtu a iných zdrojov.

## 6.1 Rozpočtové príjmy

### BEŽNÉ PRÍJMY

#### DAŇOVÉ PRÍJMY

	Plnenie	% plnenie
	k 31.12.2016/€	r.2016/15
- Výnos dane z príjmu FO (podielové dane)	11 190 743	112,79
- Daň z nehnuteľností	1 456 318	107,68
- Daň za tovary a služby	1 184 876	99,58

Výnos dane z príjmu FO bol v roku 2016 o 12,79 % vyšší oproti roku 2015. Vo finančnom vyjadrení to bolo o 1 268 750 € viac. Daň z nehnuteľností a ostatné dane mesta boli len o niečo

vyššie. Všetky daňové príjmy sa vyvíjajú priaznivo už počas niekoľkých rokov. Je to hlavne dobrým výberom daní z príjmov fyzických osôb v štátnom rozpočte, ktoré prichádzajú do rozpočtu mesta vo forme podielových daní, ale aj vďaka aktívnej činnosti oddelenia daní a poplatkov nášho úradu pri dani z nehnuteľností.

#### NEDAŇOVÉ PRÍJMY

	Plnenie k 31.12.2016/€/	% plnenie r.201/15
- Prenájom vlastných nehnuteľností	949 163	91,53
- Správne poplatky a iné poplatky	674 727	157,70
- Iné nedaňové príjmy	196 774	115,99
- Granty a transfery	7 643 555	104,12

Mesto svoje nehnuteľnosti prenajíma hlavne obchodným spoločnostiam so 100 %-nou majetkovou účasťou mesta, ktoré tento majetok následne na základe plánu technického zhodnotenia schváleného mestským zastupiteľstvom zhodnocujú. Príjmy sú o niečo vyššie ako v roku 2015, konkrétne o 8,61%, najväčší podiel na tom majú daňové príjmy, ktoré vzrástli o 10,97%. Pokles zaznamenávame u daní za tovary a služby najmä v prípade užívania verejných priestranstiev, ale aj v príjmoch z prenájmu vlastných nehnuteľností. Čo sa týka pohľadávok voči nájomom týkajúcich sa nájomcov bytov na Vinbargu rastú k 31.12.2016 na 133 629 €. Pokles príjmov oproti roku 2015 mesto zaznamenalo aj v prípade grantov od spoločností: Kaufland, VVS, Hudos, ale aj príspevky na podporu zamestnanosti od úradu práce.

Obchodné spoločností so 100 %-nou účasťou mesta - Bardterm, s.r.o, Bardbyt, s.r.o. a Mestské lesy Bardejov, s.r.o., na základe zmluvy o nájme uhrádzajú dohodnutú finančnú čiastku. Za prenájom platia aj nájomníci SOS v B. Kúpeľoch a mestských bytov na Vinbargu. Príjmy sú porovnateľné s rokom predchádzajúcim, len od Metských lesov Bardejov, s.r.o. bol príjem nižší z dôvodu investovania do majetku mesta (rekonštrukcia sídla spoločnosti – bývalé skleníky). Príjmy z prenájmu bytov postačujú na splátky úveru z Fondu rozvoja bývania. Bardejovský jarmok patrí bezpochyby k top-ten jarmokom na Slovensku. Záujem zo strany predávajúcich i kupujúcich je enormný, preto by bolo k tomu potrebné prispôsobiť príjmy, aby mesto získalo dostatok finančných prostriedkov na rozvoj infraštruktúry a nákup ďalších predajných zariadení pre skvalitnenie služieb. Dotácie zo štátneho rozpočtu prichádzajúce na účet mesta prostredníctvom ministerstiev tvoria väčšiu časť rozpočtu bežných príjmov (MŠaTK, MPSVaR, MK, MV).



## KAPITÁLOVÉ PRÍJMY

Kapitálové príjmy boli v r. 2016 vo výške 1 283 775 €, tvorili ich hlavne dotácie na revitalizáciu centrálnej mestskej zóny (120 590 €), modernizáciu verejného osvetlenia (106 886 €) a iné menšie projekty. V zmysle zákona č. 176/2002 Z. z. o ochrane a rozvoji územia Bardejov na záchranu svetového kultúrneho a prírodného dedičstva prišlo do rozpočtu zo ŠR ďalších 480 000 €. Príjmy z predaja mestských budov boli 214 490 €, z predaja pozemkov 98 473 €.

## 6.2 Rozpočtové výdavky

V zapájaní sa do projektov radí Bardejov medzi najšikovnejšie, či najúspešnejšie mestá pri využívaní prostriedkov z fondov EÚ.

### VÝDAVKY PODĽA PROGRAMOV

(Sumy uvedené v eurách)

#### PROGRAM 1: Služby občanom

	2015	2016
<b>Bežné výdavky</b>	160 979	179 557
<b>Kapitálové výdavky</b>	27 000	13 600
<b>Spolu:</b>	187 979	193 157

Takmer vzorová „škatuľka“ so 100 %-ným plnením pri jednotlivých prvkoch, okrem nedočerpaných vlastných zdrojov na matriku. Zo štedrého príspevku mesta sa Komunitná nadácia podieľala finančnými prostriedkami na dokončovacích prácach pri „inaugurácii“ kata na Radničnom námestí (3 tis. €). Z bežných výdavkov boli financované služby občanom – matrika a cintoríny. Výdavky na matriku sú refundované ministerstvom vnútra, časť prostriedkov prispieva mesto z vlastných zdrojov. Komunitnej nadácii bola poskytnutá dotácia na podporu aktivít pre obyvateľov mesta. Jediný kapitálový výdavok bol na rekonštrukciu mestského cintorína.

#### PROGRAM 2: Bezpečnosť

	2015	2016
<b>Bežné výdavky</b>	507 245	552 737
<b>Kapitálové výdavky</b>	26 124	15 741
<b>Spolu:</b>	533 369	568 478

K výkonu svojej práce potrebovali vlani policajti ďalšie vozidlo (11 900 €) a doplnil sa aj kamerový systém (3 600 €). S presunom skladu CO pod okresný úrad sa stala odmena skladníkovi bezpredmetnou. Rozpočtované finančné prostriedky boli čerpané na 98 %.

### PROGRAM 3: Doprava

	2015	2016
<b>Bežné výdavky</b>	1 254 623	1 316 886
<b>Kapitálové výdavky</b>	2 792 339	711 194
<b>Spolu:</b>	4 046 962	2 028 080

Z bežných výdavkov bolo na údržbu miestnych komunikácií, ktoré realizuje m.p. Bapos poskytnutých 701 900 Eur, čo je porovnateľné s rokom 2015. Na zabezpečenie MHD bolo čerpaných 474 344 Eur.

Z kapitálových výdavkov vo výške 711 194 Eur bola zrealizovaná Revitalizácia centrálnej mestskej zóny (206 853 eur), zvyšné financie boli použité na úhradu rekonštrukcií chodníkov, najme chodník na Priemyselnej ulici smer na BNV (92 677 eur) , parkovísk, koordináciu križovatiek (102 277 eur), rekonštrukciu ulice Fraňa Kráľa (94 627 eur). Cestná doprava sa zrovnávala so záväzkami z minulého roku, zaplatili sa práce vo výške 401 807 € – revitalizácia CMZ, Priemyselná ul, chodník BNV, koordinácia križovatiek. Živičné úpravy na sídlisku Družba boli zrealizované vo výške 16 680 ako aj ďalšie úpravy komunikácií a chodníkov v meste vo výške 59 340 €, pridrahý chodník na Bardejovskej Zábave stál 65 832 €. Uhradili sa projekty: Nám. Berku, Giraltovská ul., most v Dlhej Lúke, pod Družbou, na Družbe, medziblokové priestory Komenského, záchytné parkovisko Krátky rad, Most Dlhá Lúka, Desaťročia zanedbaná komunikácia ul. Fraňa Kráľa, Pod brehom aj pod vplyvom aktivity obyvateľov dostala nový formát. SAD, a.s. bola zaplatená strata MHD z roku 2015 a tiež aj celý zmluvne dohodnutý preddavok na rok 2016. Strata pre rok 2016 vyplývajúca z celkového vyúčtovania bude dofinancovaná po vykovaní kontroly účtovnej dokumentácie v sídle dodávateľa služieb.

### PROGRAM 4: Vzdelávanie

	2015	2016
<b>Bežné výdavky</b>	9 969 861	10 616 791
<b>Kapitálové výdavky</b>	46 327	90 340
<b>Spolu:</b>	10 016 188	10 707 131

Najväčšiu časť bežných výdavkov tvoria financie pre základné školy na prenesený výkon štátnej správy. Tieto prostriedky prichádzajú na účet mesta ako zriaďovateľa z kapitoly ministerstva školstva prostredníctvom Okresného úradu, odboru školstva v Prešove (bývalý školský úrad).

Ďalšie prostriedky boli čerpané na financovanie originálnych kompetencií mesta (základnú umeleckú školu, školské kluby detí, centrá voľného času, školské jedálne, materské školy) a na financovanie školských zariadení, ktorých zriaďovateľom je fyzická alebo

právnická osoba, cirkev v zmysle VZN č. 96/2009 o poskytovaní dotácií (platné do 31.12.2016). Tieto prostriedky sú zahrnuté v podielových daniach, ktoré prichádzajú z kapitoly ministerstva financií. Čerpanie finančných prostriedkov bolo podľa schváleného a následne upraveného rozpočtu po zmenách schválených mestským zastupiteľstvom. V školských zariadeniach, ktorým mesto poskytuje dotáciu v zmysle VZN 96/2009 boli hlavným kontrolórom mesta a útvárom hlavného kontrolóra vykonané kontroly použitia dotácie, pri čerpaní ktorých kontrolované školské zariadenia dodržali účel použitia a finančné prostriedky boli použité v súlade s platnými právnymi predpismi.

Z kapitálových výdavkov boli financované najmä priestory materských škôl a to: MŠ Gorkého (10 850 eur), MŠ Nábřežná (35 666 eur), MŠ Komenského 24 a MŠ Ľ. Svobodu obe vo výške 15 000 eur. Ďalšie výdavky boli na školské jedálne ZŠ s MŠ Pod Vinbargom (6000 eur), ZŠ B. Krpelca (400 eur) a ZŠ Wolkerova (3824 eur).

#### **PROGRAM 5: Šport**

	2015	2016
<b>Bežné výdavky</b>	858 230	923 026
<b>Kapitálové výdavky</b>	558 113	827 106
<b>Spolu:</b>	1 416 343	1 750 132

V tejto oblasti mesto vytvára podmienky na telesnú kultúru a šport. Každoročne poskytuje finančné prostriedky na mestské športoviská v meste a jeho priľahlých častiach, ktoré sú v správe m.p. Bapos a prostredníctvom fondu organizovaného športu prispieva na činnosť športových klubov Partizán Bardejov a HC Bemaco Bardejov, v ktorých je zhromaždená podstatná časť organizovaných mladých športovcov. Prostredníctvom fondu mládežníckeho športu podporuje menšie športové kluby mládeže. Výška finančných prostriedkov je každoročne približne rovnaká. Z kapitálových výdavkov bolo na rekonštrukciu futbalového štadióna čerpaných 652 798 Eur, letného kúpaliska 38 174Eur. Z časti sa financoval skatepark v hodnote 7500 Eur, časť bola poskytnutá zimnému štadiónu vo výške 80 556 Eur. 20 760 Eur bolo poskytnutých na krytú plaváreň.

#### **PROGRAM 6: Manažment a správa mesta**

	2015	2016
<b>Bežné výdavky</b>	2 114 967	2 370 817
<b>Kapitálové výdavky</b>	2 900	96 688
<b>Spolu:</b>	2 117 867	2 467 505

Mestský informačný systém bol rozšírený o nový software v sume 19 608 €. Nové investície si vyžadujú výkup pozemkov, na vysporiadanie a výkup pozemkov sa čerpalo 73 580

€ (Cenový mlynek 1 823 tis. €, Slaninák 18 tis. €, Mníchovský potok 22 tis. €, projekt na cestu k zariadeniam Kamarát 6 tis. €). Peniaze na tieto akcie boli použité z rezervného a zeleného fondu.

#### **PROGRAM 7: Cestovný ruch a rozvoj podnikania**

	2015	2016
<b>Bežné výdavky</b>	353 227	575 810
<b>Kapitálové výdavky</b>	3 765 480	0
<b>Spolu:</b>	4 118 707	575 810

Bežné výdavky na rozvoj cestovného ruchu sú porovnateľné s rokom 2015. Kultúrno-turistické centrum na svoju činnosť malo o 24 977 Eur viac ako rok predtým, Bardejovský jarmok bol tiež o čosi drahší (o 5 925 Eur).

V prípade kapitálových výdavkov sa k 31.12.2016 neudiali žiadne zmeny a teda vravíme o nulovom stave.

#### **PROGRAM 8: Životné prostredie a územný plán mesta**

	2015	2016
<b>Bežné výdavky</b>	2 003 252	1 495 408
<b>Kapitálové výdavky</b>	4 374	307 032
<b>Spolu:</b>	2 007 626	1 802 440

Čo sa týka bežných výdavkov z tejto oblasti, týkali sa najmä odvozu a likvidácie nelegálnych skládok (743 752 Eur), nákladov spojených so správou a monitoringom skládok (135 656 Eur), starostlivosti o verejnú zeleň – kosenie, hrabanie, odvoz a uloženie (475 100 Eur), ale aj výdavkov spojených s karanténou stanicou (27 375 Eur), kde v oboch prípadoch šlo k 31.12.2016 o vyššie čerpanie ako v roku 2015.

V prípade kapitálových výdavkov išlo o odvoz separovaného odpadu, kde výdavky boli vo výške 227 500 Eur, výdavky spojené so starostlivosťou o verejnú zeleň (49 080 Eur) a výdavky spojené s vybudovaním a fungovaním karanténnej stanice (20 474 Eur)

#### **PROGRAM 9: Verejné osvetlenie**

	2015	2016
<b>Bežné výdavky</b>	281 610	284 581
<b>Kapitálové výdavky</b>	651 735	141 085
<b>Spolu:</b>	933 345	452 666

Z bežných výdavkov bola uhradená elektrická energia na verejné osvetlenie prostredníctvom m.p. Bapos a splátka úroku z úveru na verejné osvetlenie a modernizácia verejného osvetlenia. Z kapitálových výdavkov vo výške 126 125 Eur hradená modernizácia verejného osvetlenia a taktiež vianočná výzdoba vo výške 14 960 Eur..

**PROGRAM 10: Kultúra a média**

	2015	2016
<b>Bežné výdavky</b>	436 952	492 373
<b>Kapitálové výdavky</b>	112 500	2 700
<b>Spolu:</b>	549 452	495 073

V oblasti kultúry boli navýšené finančné prostriedky na kino Žriedlo v bežnej, kde boli na úrovni 121 882 Eur aj kapitálovej časti rozpočtu vo výške 2700 Eur, čo bol zároveň jediný kapitálový výdavok, čo je spojené so zrealizovanou digitalizáciou kina, financovanej z bankového úveru a z prostriedkov audiovizuálneho fondu v minulom roku. Kultúrne akcie boli zrealizované z finančných prostriedkov v porovnateľnej výške ako v roku 2014. Bardejovská televízia má každým rokom vyššiu dotáciu, tohto roku je na úrovni 203 844 Eur.

**PROGRAM 11: Starostlivosť o pamiatky**

	2015	2016
<b>Bežné výdavky</b>	34 489	75 258
<b>Kapitálové výdavky</b>	284 909	587 435
<b>Spolu:</b>	319 398	662 693

Bežné výdavky v roku 2016 sa dotýkali úprav hrubej bašty (49 014 Eur), južného opevnenia hradieb (7634 Eur) a údržby centrálnej mestskej zóny (13 740 Eur). Kapitálové výdavky boli použité na obnovu hradobného opevnenia – južnej časti (467 800 Eur), na Dufart (53 016 Eur), rekonštrukciu priekopového múra SČ (51 248 Eur) a revitalizáciu minerálneho prameňa v Dlhej Lúke (15 371 Eur).

**PROGRAM 12: Sociálne zabezpečenie**

	2015	2016
<b>Bežné výdavky</b>	2 062 519	2 646 627
<b>Kapitálové výdavky</b>	8 200	11 880
<b>Spolu:</b>	2 070 719	2 658 507

Financovanie sociálnej oblasti bolo na úrovni roku 2014. Táto oblasť, hlavne Centrum sociálnych služieb (zariadenia pre seniorov Topľa a Wolkerova) sú finančne poddimenzované. Nedostatok finančných zdrojov v ZpS (dotácia od štátu podľa zákona č. 448/2008 Z. z. o sociálnych službách a vlastné príjmy od prijímateľov sociálnych služieb podľa VZN mesta č. 109/2011) nepostačujú na úhradu záväzkov súvisiacich s prevádzkovými výdavkami zariadenia. Denný stacionár má väčšie možnosti poskytovania sociálnych služieb než v skutočnosti momentálne vykonáva. Čiastočným obmedzením získavania finančných prostriedkov je nemožnosť získať zdroje z prenájmu majetku, čo vyplýva zo zmluvy o poskytnutí grantu. Najvyššie sumy bežných výdavkov sa vyskytujú v oblasti

verejnoprospešných prác (531 975 Eur) a v oblasti opatrovateľskej služby v byte občana (289 944 Eur). S opatrovateľskou službou sú k 31.12.2016 spojené aj kapitálové výdavky vo výške 11 880 Eur. Súčasťou Centra sociálnych služieb sú okrem zariadenia pre seniorov aj nočľaháreň, útulok a denný stacionár, ktoré sú tiež financované zo štátneho rozpočtu.

#### **PROGRAM 13: Bývanie a občianska vybavenosť**

	2015	2016
<b>Bežné výdavky</b>	100 569	100 167
<b>Kapitálové výdavky</b>	250 350	245 300
<b>Spolu:</b>	350 919	345 467

Správu mestských bytov zabezpečuje mestská spoločnosť Bardbyt, s.r.o., ktorej mesto hradí výdavky za správu nájomných mestských bytov. V kapitálových výdavkoch sú každoročne plánované výdavky na technické zhodnotenie nebytových priestorov spoločnosťou Bardterm, s.r.o. a Bardbyt, s.r.o. V roku 2016 bolo poskytnutých 174 tis. Eur pre Bardterm a pre spoločnosť Bardbyt to bolo na úrovni 30 tis. výdavky na ostatné mestské byty boli na úrovni 37 075 Eur. Kapitálové výdavky boli vyčlenené aj na miestne komunikácie v oblasti občianskej vybavenosti a to v sume 4 225 Eur. Už v roku 2015 bolo zrejmé, že pri bytoch Vinbarg sa situácia rapídne zlepšuje a tento trend pokračoval aj vo vlnajšom roku 2016. Občania platia nájom, z ktorých sa spláca úver ŠFRB, príspevok do fondu opráv, bežné opravy bytov a ešte dokonca 20 tis. prevažujú príjmy nad výdavkami.

#### **6.4 Finančné operácie**

Príjmové finančné operácie	1 464 489,76 €
<u>Výdavkové finančné operácie</u>	<u>1 050 265,35 €</u>
Rozdiel	<b>414 224,41 €</b>

##### **Príjmové finančné operácie tvoria:**

✓ účelové prostriedky nevyčerpané v r.2015	262 008 €
✓ prevody finančných prostriedkov	
○ z rezervného fondu bežného rozpočtu	28 100 €
○ z fondu na ochranu prírody	174 382 €
✓ úver	1 000 000 €
<b>Spolu:</b>	<b>1 464 490 €</b>

## Výdavkové finančné operácie tvoria:

✓ splátky istiny úverov na	
○ investičné akcie mesta a mestských komunikácií	301 570€
○ rekonštrukciu zimného štadióna	134 767€
○ spolufinancovanie grantov	555 276€
○ byty Vinbarg zo ŠFRB	58 652 €
<b>Spolu:</b>	<b>1 050 265€</b>

## 6.5 Plán rozpočtu na roky 2017-2018

v EUR	2017 N	2018 N
<b>Príjmy spolu</b>	22 665 382	22 706 132
Z toho		
• Daňové príjmy	12 845 850	12 861 850
• Nedaňové príjmy	2 156 014	2 180 264
• Granty a transfery	6 663 518	6 664 018
<b>Príjmové finančné operácie</b>	0	0
Z toho		
• Zo splátok tuzemských úverov, pôžičiek (FO)	0	0
• Zostat. prostr. z predch. rokov a prevod prostr. z peňaž. fondov (FO)	0	0
• Prijaté úvery (FO)	1 000 000	1 000 000
<b>Výdavky spolu</b>	22 665 382	22 706 132
Z toho		
• Bežné výdavky	19 717 930	19 871 076
• Kapitálové výdavky	1 861 900	1 731 900
<b>Výdavkové finančné operácie</b>	1 085 552	1 103 156
Z toho		
• Úvery a účasť na majetku (FO)	0	0
• Splácanie istiny (FO)	1 085 552	1 103 156
<b>Celkový prebytok/schodok</b>	0	0
<b>Vylúčenie finančných operácií</b>		
Z toho		
• Vylúčenie príjmových FO	-1 000 000	-1 000 000
• Vylúčenie výdavkových FO	1 085 552	1 103 156
<b>Schodok/prebytok po vylúčení FO</b>	<b>85 552</b>	<b>103 156</b>

## 7. Vývoj pohľadávok a záväzkov

(v EUR)	k 31.12.2012	k 31.12.2013	k 31.12.2014	k 31.12.2015	k 31.12.2016
<b>POHĽADÁVKY</b>	1 377 950	1 595 001	1 548 443	1 515 116	1 509 305
<b>ZÁVÄZKY</b>	2 661 256	3 010 980	2 996 990	973 100	423 185

### 7.1 Pohľadávky

Významné položky z účtovnej závierky:

#### POHĽADÁVKY:

Pohľadávky	Hodnota pohľadávok v EUR	Opis
Poskytnuté prevádzkové preddavky	3 627	Poštový úver
Ostatné pohľadávky	75 861	Nájom budov, stavieb, pozemkov
Pohľadávky z nedaňových príjmov	342 118	Nájom nebytových priestorov, bytov, Vinbarg
Pohľadávky z daňových príjmov	158 635	Daňové pohľadávky
<b>SPOLU:</b>	<b>580 241</b>	

### 7.2 Záväzky

Významné položky z účtovnej závierky:

#### ZÁVÄZKY:

Záväzky	Hodnota záväzkov v EUR	Opis
Dodávatelia	271 130	Záväzky voči dodávateľom
Zamestnanci	210 692	Záväzky voči zamestnancom
Zúčtovanie s orgánmi sociálneho poistenia a zdravotného poistenia	139 532	Odvody
Ostatné dlhodobé záväzky	1 407 308	Záväzky finan., dražobné, bytové zábezpeky
<b>SPOLU:</b>	<b>2 028 662</b>	



## 8. Bilancia aktív a pasív v EUR

V zmysle ust. § 8 ods. 3 zákona č 369/1990 Zb. o obecnom zriadení v znení neskorších predpisov sa majetok obce má zveľaďovať a zhodnocovať a vo svojej celkovej hodnote zásadne nezmenený zachovať. Zostatková hodnota dlhodobého nehmotného a hmotného majetku klesá, majetok mesta je vyčíslený v účtovnej zostatkovej hodnote 85 823 659,63 €, avšak hodnotu majetku zvyšujú nezaradené investície na účte 042 vo výške 6 065 206 €. Na bankových účtoch mesta je podľa konsolidovanej bilancie aktív a pasív Mesta Bardejov k 31.12.2016 suma 2 287 134,45 €, z ktorých bolo potrebné začiatkom roka uhradiť mzdy zamestnancom (MsÚ, PsPo, MŠ), odvody do poisťovní, daň z príjmov zo závislej činnosti, a to vo výške 384 628 €. Na účte sú ešte aj nevyčerpané účelovo určené prostriedky vo výške 294 927,36 €. V porovnaní s rokom 2015 klesli záväzky voči dodávateľom o polovicu (zostatok k 31.12.2016 je 2 089 880 €). Konečný stav peňažných fondov mesta je vo výške 45 265,11 €. Odpadové hospodárstvo má bilanciu (rozdiel príjmov a výdavkov) - 19 855,76 € a bilancia hospodárenia bytov Vinbarg je + 15 250,01 €. Zostatok bankových úverov 5 646 566,12 € je porovnateľný s rokom 2015.

### Bilancia aktív a pasív Mesta Bardejov a RO - konsolidovaná k 31.12.2016

#### A K T Í V A

Názov	2015 Netto	2016 Netto
<b>Majetok spolu</b>	<b>93 114 342</b>	<b>91 857 416</b>
<b>Neobežný majetok spolu</b>	<b>87 725 263</b>	<b>85 823 660</b>
z toho :		
Dlhodobý nehmotný majetok	11 983	23 202
Dlhodobý hmotný majetok	81 030 872	79 118 050
Dlhodobý finančný majetok	6 682 408	6 682 408
<b>Obežný majetok spolu</b>	<b>5 247 168</b>	<b>5 919 217</b>
z toho :		
Zásoby	196 684	181 078
Zúčtovanie medzi subjektmi VS	0	0
Dlhodobé pohľadávky	36	0
Krátkodobé pohľadávky	3 393 145	3 451 004
Finančné účty	1 657 302	2 287 134
<b>Časové rozlíšenie</b>	<b>141 910</b>	<b>114 539</b>

**PASÍVA**

Názov	2015	2016
<b>Vlastné imanie a záväzky spolu</b>	<b>93 114 342</b>	<b>91 857 416</b>
<b>Vlastné imanie</b>	<b>54 711 168</b>	<b>54 652 904</b>
z toho :		
Výsledok hospodárenia	54 496 775	54 652 240
Nevysporiadaný výsledok hospod. min. rokov	54 926 177	54 734 084
Výsledok hospodárenia za účtovné obdobie	-429 402	-81 844
<b>Záväzky</b>	<b>12 868 455</b>	<b>12 473 854</b>
z toho :		
Rezervy	301 981	270 052
Zúčtovanie medzi subjektmi VS	261 989	282 355
Dlhodobé záväzky	1 831 791	1 538 662
Krátkodobé záväzky	4 824 240	4 736 219
Bankové úvery a výpomoci	5 648 454	5 646 566
<b>Časové rozlíšenie</b>	<b>25 534 719</b>	<b>24 730 657</b>

## 9. Výsledok hospodárenia za rok 2016

Výpočet výsledku hospodárenia v metodike ESA 2010

Ukazovateľ (hlavná kategória ekonomickej klasifikácie)	Suma (v €)
<b>Prijmy a príjmové finančné operácie</b>	26 898 803,41
• V tom: daňové príjmy	13 831 937,94
• Nedaňové príjmy	2 839 518,09
• Granty a transfery	8 762 857,62
• Príjmové finančné operácie	1 464 489,76
o Z toho: príjmy z transakcií s finančnými aktívami a finančnými pasívami	464 489,76
o Prijaté úvery, pôžičky a návratné finančné výpomoci	1 000 000,00
<b>Výdavky a výdavkové finančné operácie</b>	25 730 403,53
• V tom: bežné výdavky	21 630 038,84
• Kapitálové výdavky	3 050 099,34
• Výdavkové finančné operácie	1 050 265,35
<b>Prebytok/schodok, hotovostný</b>	1 168 399,88
<b>Prebytok/schodok po vylúčení príjmových a výdavkových finančných operácií</b>	754 175,47
<b>Zmena stavu vybraných pohľadávok</b>	134 401,95
• Stav vybraných pohľadávok ku koncu sledovaného obdobia	769 700,71
• Stav vybraných pohľadávok k 31.12. predchádzajúceho roka	635 298,76
<b>Zmena stavu vybraných záväzkov</b>	182 206,33
• Stav vybraných záväzkov ku koncu sledovaného obdobia	2 084 152,41
• Stav vybraných záväzkov k 31.12. predchádzajúceho roka	2 266 358,74
<b>Zhrnutie položiek časového rozlíšenia</b>	316 608,28
<b>Prebytok/schodok v metodike ESA 2010</b>	1 070 783,75

## 10. Ostatné dôležité informácie

### 10.1. Prijaté granty a transfery

V roku 2016 mesto, rozpočtová a príspevková organizácia prijala nasledovné granty a transfery:

Zdroj "111" – zo štátneho rozpočtu

Poskytovateľ	Účelové určenie grantov a transferov	Suma prijatých prostriedkov v EUR
Zdroj "111"	Z účtu dotačného	1 500,06
Zdroj "111"	Z účtu prostriedkov školstva	308,87
Zdroj "111"	Tr.MV-Voľby do NR SR 2016	31 403,84

Zdroj "111"	ÚPSVR na dáky HN/ÚOP//	25 931,76
Zdroj "111"	Tr.MV-Na vojnové hroby	384,12
Zdroj "111"	Tr.MK-Bardkontakt 2016	6 000,00
Zdroj "111"	Tr. MPSVaR-Zariadenia pre seniorov	844 800,00
Zdroj "111"	Tr. MPSVaR-Denný stacionár /ZpS Topľa	44 160,00
Zdroj "111"	Tr. MPSVaR-Nocľaháreň Nádej /ZpS Topľa	25 920,00
Zdroj "111"	Tr. MPSVaR-Útulok/ZpS Topľa	17 280,00
Zdroj "111"	Tr.ÚP-AČ-DS/ZpS/ŠR	5 542,68
Zdroj "111"	Tr.ÚP-vytvorenie pracovných miest/ŠR	4 639,81
Zdroj "111"	Tr.MPSVaR-OPS-osobné motorové vozidlo	9 000,00
Zdroj "111"	ÚPSVR-Dobrovoľníci, koordinátori	7 092,41
Zdroj "111"	ÚPSVR na VPP	9 101,54
Zdroj "111"	Tr.MK SR-Obn.mes.opev.JČ-arch.výskum,2.et.	5 000,00
Zdroj "111"	Tr.MK SR-Obnova strechy Hrubej bašty	35 000,00
Zdroj "111"	Tr.MK SR-Reštau.kam.konzol pri Školskej bašte	2 000,00
Zdroj "111"	Tr.ÚP-Stravné ZŠ/HN	27 220,49
Zdroj "111"	Tr.ÚP-Stravné MŠ/HN	2 490,84
Zdroj "111"	Tr.ÚP-Školské potreby ZŠ/HN	4 930,20
Zdroj "111"	Tr.ÚP-Školské potreby MŠ/HN	215,80
Zdroj "111"	Tr.ÚP-podpora reg.zamestnanosti/ŠR	6 188,12
Zdroj "111"	Tr.Fond na podporu umenia	1 000,00
Zdroj "111"	Tr.OÚ – na Matriku	46 101,62
Zdroj "111"	ÚPSVR – na výkon osobitného príjemcu	569,38
Zdroj "111"	Tr.-MDVaRR-ŠFRB	16 655,62
Zdroj "111"	Tr.MDVaRR-Stavebný poriadok	30 745,80
Zdroj "111"	Tr.OÚ CD a PK -prenesený výkon št. správy	1 428,19
Zdroj "111"	Tr.OÚ ŽP-životné prostredie	3 092,24
Zdroj "111"	Tr.OÚ-Register obyvateľstva	10 909,80
Zdroj "111"	Tr.OÚ-Register adries	186,60
Zdroj "111"	Tr.OÚ PO-MŠÚ	27 537,00
Zdroj "111"	Tr.OÚ-Školský normatív, kreditový príplatok	5 318 444,00
Zdroj "111"	Tr.OÚ-Asistenti učiteľa	60 844,00
Zdroj "111"	Tr.OÚ-Vzdelávacie poukazy	87 607,00
Zdroj "111"	Tr.OÚ-Dopravné	62 746,00
Zdroj "111"	Tr.OÚ-Odchodné	1 296,00
Zdroj "111"	Tr.OÚ-Učebnice	18 393,50
Zdroj "111"	Tr.OÚ-Mimoriadne výsledky žiakov	2 400,00
Zdroj "111"	Tr.MVSR-Predškola MŠ	42 317,00
Zdroj "111"	Tr.MVSR-Sociálne znevýhodnené prostredie	11 731,00
Zdroj "111"	Tr.MVSR-Lyžiarsky kurz	48 600,00
Zdroj "111"	Tr.MVSR-Škola v prírode	30 606,00
Zdroj "111"	MFSR-tr. Na záchranu kultúrnych pamiatok	480 000,00
Zdroj "111"	MFSR-tr.rekonštrukcia Domu smútku BJ	10 000,00
Zdroj "111"	Tr. enviromentálny fond	245 975,44
Zdroj "111"	Audiovizuálny fond-digitalizácia kina Žriedla	3 500,00
Zdroj "111"	<b>SPOLU</b>	<b>7 678 796,73</b>

Zdroj "11S1" – prostriedky EÚ (EFRR)

Poskytovateľ	Účelové určenie grantov a transferov	Suma prijatých prostriedkov v EUR
Zdroj "11S1"	Tr.bežný - Modernizácia VO-EFRR	11 710,62
Zdroj "11S1"	Tr.kapitálový - Modernizácia VO-EFRR	95 635,09
Zdroj "11S1"	Tr.kapitálový - Revitalizácia CMZ BJ	107 896,67
Zdroj "11S1"	<b>SPOLU</b>	<b>215 242,38</b>

Zdroj "11S2" – prostriedky ŠR (EFRR)

Poskytovateľ	Účelové určenie grantov a transferov	Suma prijatých prostriedkov v EUR
Zdroj "11S2"	Tr.bežný - Modernizácia VO-EFRR	1 377,72
Zdroj "11S2"	Tr.kapitálový - Modernizácia VO-EFRR	11 251,18
Zdroj "11S2"	Tr.kapitálový - Revitalizácia CMZ BJ	12 693,73
Zdroj "11S2"	<b>SPOLU</b>	<b>25 322,63</b>

Zdroj "131E" – zo štátneho rozpočtu r. 2014

Poskytovateľ	Účelové určenie grantov a transferov	Suma prijatých prostriedkov v EUR
Zdroj "131E"	ZŠ-vratky RZZP 2015	13 969,70
Zdroj "131E "	Zost.pr.z r.2015-Rekonštrukcia MO južná časť	3 187,56
Zdroj "131E "	Zost.pr.z r.2015-dopravné-PK školstvo	223 644,32
Zdroj "131E "	MŠ Nabrežná - Rekonštrukcia	4 063,16
Zdroj "131E "	MVSR/Výnosy ŠR 2015	30 000,00
Zdroj "131E "	CSS/výnosy ŠR 2015	259,20
Zdroj "131E "	MFSR/Výnosy ŠR 2015	118,94
Zdroj "131E "	CSS-Zostatok nevyčerpaný z r. 2015	720,47
Zdroj "131E "	<b>SPOLU</b>	<b>275 963,35</b>

Zdroj "1AC1" – ESF, prostriedky EÚ

Poskytovateľ	Účelové určenie grantov a transferov	Suma prijatých prostriedkov v EUR
Zdroj "1AC1"	ÚPSVR na CHrP /EÚ/	2 467,88
Zdroj "1AC1"	Tr.ÚP-Šanca zamestnať sa/EÚ	45 716,38
Zdroj "1AC1"	ÚPSVR-dobrovoľníci 60/§52a/2016/ŠR	221,06
Zdroj "1AC1"	ÚPSVR na VPP XI.1/2015/§54/ŠR	144 507,08
Zdroj "1AC1"	ÚPSVR na VPP XII.31/2015/§54/ŠR	149 725,32
Zdroj "1AC1"	ÚPSVR na VPP XIII 17/2016/§54-ŠnZ/BJ	133 844,66
Zdroj "1AC1"	ÚPSVR na VPP XIV 45/2016/§54	5 361,30
Zdroj"1AC1"	Tr.ÚP-Šanca zamestnať sa/EÚ	1 670,34
Zdroj"1AC1"	ÚPSVR-chránená dielňa/EÚ/	12 339,34
Zdroj"1AC1"	<b>SPOLU</b>	<b>495 853,36</b>

Zdroj "1AC2" – ESF, spolufinancovanie zo ŠR

Poskytovateľ	Účelové určenie grantov a transferov	Suma prijatých prostriedkov v EUR
Zdroj "1AC2"	ÚPSVR na CHrP /ŠR/	435,50
Zdroj "1AC2"	Tr.ÚP-Šanca zamestnať sa/ŠR	8 067,60
Zdroj "1AC2"	ÚPSVR-dobrovoľ.60/§52a/2016/ŠR	39,01
Zdroj "1AC2"	ÚPSVR na VPP XI.1/2015§54/ŠR	25 501,25
Zdroj "1AC2"	ÚPSVR na VPP XII.31/2015/§54/ŠR	26 422,12
Zdroj "1AC2"	ÚPSVR na VPP XIII 17/2016/§54-ŠnZ/BJ	23 619,65
Zdroj "1AC2"	ÚPSVR na VPP XIV 45/2016/§54	946,14
Zdroj "1AC2"	ÚP-Tr.Šanca zamestnať sa/ŠR	294,76
Zdroj "1AC2"	ÚPSVR-chránená dielňa/ŠR/	2 177,52
Zdroj "1AC2"	<b>SPOLU</b>	<b>87 503,55</b>

Zdroj "71" – Granty, iné zdroje

Poskytovateľ	Účelové určenie grantov a transferov	Suma prijatých prostriedkov v EUR
Zdroj "71"	Stravné	139 004,70
Zdroj "71"	ŠJ-nevyčerpané z predchádzajúceho obdobia	14,47
Zdroj "71"	Prijaté granty kapitálové - Mesto	3 860,00
Zdroj "71"	Prijaté granty bežné - Mesto	48 146,42
Zdroj "71"	<b>SPOLU</b>	<b>191 025,59</b>

Zdroj "72 a,c,d,f,j" – Granty, iné príjmy

Poskytovateľ	Účelové určenie grantov a transferov	Suma prijatých prostriedkov v EUR
Zdroj "72"	Rozpočtové organizácie	199 902,05
Zdroj "72"	<b>SPOLU</b>	<b>199 902,05</b>

Zdroj "11H" – Tr. od ost. subjektov VS

Poskytovateľ	Účelové určenie grantov a transferov	Suma prijatých prostriedkov v EUR
Zdroj "11H"	Z rozpočtu inej obce	8 039,43
Zdroj "11H"	Bežný transfer "Ulička remesiel v Bardejove"	2 000,00
Zdroj "11H"	MŠ - z refundácie	330,63
Zdroj "11H"	<b>SPOLU</b>	<b>10 370,06</b>

Iné ako vlastné zdroje

Iné ako vlastné zdroje	Suma prijatých prostriedkov v EUR
<b>SPOLU</b>	<b>9 179 979,70</b>

## Poskytnuté dotácie

V roku 2016 mesto poskytla zo svojho rozpočtu dotácie v zmysle VZN č. 68/2005 o poskytovaní dotácií z rozpočtu mesta:

Prijímateľ dotácie	Suma poskytnutých prostriedkov v EUR
HC-46 hokejový klub Bardejov	87 335 €
Partizán Bardejov - futbal	189 000 €
Komunitná nadácia	13 000 €
Saleziáni don Bosca	0 €
ŠK Milénium BNV - futbal	5 700 €
TJ Slovan Dlhá lúka futbal	3 800 €
Fotoklub BARDAF Bardejov	3 500 €
Slovenský rádiologický kongres	0 €
Basketbal – Bardejovský rytieri	0 €
ŠŠK JAK- memoriál Savčinského	0 €
Jednota dôchodcov	1 500 €
BKM Obnova – cena J.Sidimáka	500 €
BKM Obnova - basketbal	1 500 €
MHC Bardejov –memoriál Vančišina	500 €
BKM obnova - basketbal	1 500 €
JUDO KAN Klub- cena mesta	800 €
Kickbox Klub BJ	1 400 €
Handball club Dievčatá	400 €
ŠŠK JAK – atletika	500 €
HC 46-memoriál MUDr.Baju - cena Primátora	0 €
Kickbox Klub BJ – slovenský pohár	1 000 €
Modelársky klub – svetový pohár	500 €
ŠŠK JAK – atletika - Zamosč	500 €
Liga proti reumatizmu	800 €
Handball club - chlapci	0 €
ŠŠK JAK - šach	800 €
Hádzanársky klub MHC Bardejov	1 646 €
JUDO KAN Klub	800 €
ŠK Marušin – judo klub	300 €
Klub silového trojboja a kulturistiky Matej	800 €
TJ Partizán Memoriál Miklušáka	700 €
ŠK BNV-memoriál Ján Šotta	0 €
Integrácia svieti pre všetky deti rovnako	0 €
Sami sebe - kroje	0 €
Slovenský červený kríž	1 050 €
Hospic BNV	500 €
Memoriál Jány Kurtyho vo futbale	500 €
Liga proti rakovine BJ	700 €

ŠK Delta Bardejov gymnastika	500 €
ŠK Olympia Karate	500 €
IUVENES pri GLS -Muszyna	300 €
HOS Bardejov – Vianočné trhy	300 €
Rusínska obroda - folklór	0 €
Únia žien Slovenska	280 €
OZ Viera-nádej-láska	700 €
STJ Družba –stolný tenis	900 €
STJ Družba –stolný tenis - turnaj	200 €
Slnovrat – Slávka Tkáčová – vydanie CD	0 €
OZ Tarka	420 €
<b>Spolu</b>	<b>333 231 €</b>

## 10. 2. Významné investičné akcie v roku 2016

Najvýznamnejšie investičné akcie mesta realizované v roku 2016:

- **PROGRAM 1: Služby občanom**
  - Podprogram 2: Cintoríny
    - Rekonštrukcia domu smútku 13 600 €
  
- **PROGRAM 2: Bezpečnosť**
  - Podprogram 1: Mestská polícia a jej služby
    - Nákup auta 11 989 €
    - Monitorovacia kamera 3 752 €
  
- **PROGRAM 3: Doprava**
  - Podprogram 1: Údržba miestnych komunikácií Bapos
    - Parkovisko v. Anny 9 994 €
    - Živičné úpravy chodníky 9 558 €
    - PD projekt Elena 8 800 €
    - Nákladné auto Tatra – splátka 20 159 €
  - Podprogram 2: Miestne komunikácie
    - Rekonštrukcia centrálnej mestskej zóny 206 853 €
    - Chodník Bardejovská Nová Ves 92 677 €
    - Koordinácia križovatiek Lidl 102 277 €
    - Živičné úpravy sídlisko Družba 16 680 €
    - PD záchytné parkovisko Krátky rad 19 740 €
    - Chodník Bardejovská Zábava 65 832 €
    - Ul. F. Kráľa, Pod Brehom 94 627 €
    - Živičné úpravy kpt. Nálepku 24 403 €
    - Živičné úpravy sv. Jakuba 34 937 €
  
- **PROGRAM 4: Vzdelávanie**
  - Podprogram 1: Predškolská výchova
    - Materské školy
      - PD MŠ Gorkého 8 000€
      - PD MŠ Komenského 24 15 000 €
      - PD MŠ L. Svobodu 15 000 €



	Rekonštrukcia MŠ Nábřežná	35 666 €
-	<b>PROGRAM 5: Šport</b>	
	Podprogram 1: Mestské športoviská	
	Športová hala – basket. Koše	6 835 €
	Mestský štadión:	652 798 €
	Zimný štadión	80 556 €
	PD Krytá plaváreň	9 356 €
	PD plaváreň Vinbarg	11 400 €
	Štadión B. N. Ves	9 983 €
	Rekonštrukcia letného kúpaliska	38 174 €
	Oplotenie skateparku	7 500 €
-	<b>PROGRAM 6: Manažment a správa mesta</b>	
	Podprogram 3: Mestský informačný systém	
	Mzdový software	19 608 €
	Podprogram 4: Činnosť správy majetku	
	Výkupy pozemkov	73 580 €
-	<b>PROGRAM 8: Životné prostredie a územný plán mesta</b>	
	Podprogram 1: Odpadové hospodárstvo	
	Zberné auto	227 500 €
	PD Centrum biol. rozl. odpadov	6 990 €
	Podprogram 2: Verejná zeleň	
	Nákup kosačky	49 080 €
	Podprogram 4: Iná činnosť v rozvoji mesta	
	Karanténna stanica	20 474 €
-	<b>PROGRAM 9: Verejné osvetlenie</b>	
	Podprogram 1: Bapos – verejné osvetlenie	
	Rekonštrukcia VO, dod. úver	126 125 €
	Vianočné osvetlenie	14 960 €
-	<b>PROGRAM 11: Starostlivosť o pamiatky</b>	
	Podprogram 1: Obnova a údržba historických pamiatok	
	Horný hrad na Rhodyho ulici	74 516 €
	Obnova hradobného opevnenia-južná časť:	393 284 €
	Dufart Radničné námestie	53 016 €
	Rekonštrukcia priekopového múra - sev.časť	51 248 €
	Revitalizácia prameňa Dlhá Lúka	14 331 €
-	<b>PROGRAM 12: Sociálne zabezpečenie</b>	
	Podprogram 1: Opatrovateľská služba	
	Nákup auta:	11 880 €
-	<b>PROGRAM 13: Bývanie a občianska vybavenosť</b>	
	Podprogram 1: Bývanie, Bývanie a obč. vybavenosť inde neklasif.	
	PD byty Poštárka	8 625 €
	PD Komunitné centrum	5 400 €

	Rekonštrukcia domu na Radn. nám. 20	21 550 €
	Tepelné hospodárstvo - Bardterm	174 000 €
	Bytové hospodárstvo – Bardbyt	30 000 €
-	<b>PROGRAM 2: Bezpečnosť</b>	
	Podprogram 1: Mestská polícia a jej služby	
	Policajné služby	26 124€
-	<b>PROGRAM 3: Doprava</b>	
	Podprogram 1: Údržba miestnych komunikácií Bapos	
	Cestná doprava: Na miestne komunikácie	35 114€
	Podprogram 2: Miestne komunikácie, Cestná doprava	
	Parkoviská:	20 296 €
	Chodníky	125 842€
	Živičné úpravy pre rok 2015:	160 740 €
	Revitalizácia centrálnej mestskej zóny	2 288 850€
	Koordinácia križovatiek	58 997€
	Priemyselná ul.BNV:dobudovanie cestnej infraštruktúry:	102 500 €
-	<b>PROGRAM 4: Vzdelávanie</b>	
	Podprogram 1: Predškolská výchova	
	Materské školy	
	(Gorkého, Komenského 24, Ľ. Svobodu)	40 840€
	Podprogram 2: Základné vzdelávanie	
	Základné školy	
	(ZŠ a MŠ Pod Vinbargom)	5 487€
-	<b>PROGRAM 5: Šport</b>	
	Podprogram 1: Mestské športoviská, Rekreačné a športové služby	
	Mestský štadión:	479 591 €
	Letné kúpalisko:	36 725 €
	Podprogram 3: Výstavba športovísk	
	Cyklotrasy I,II	28 740€
	Skatepark	13 057€
-	<b>PROGRAM 6: Manažment a správa mesta</b>	
	Podprogram 6: Činnosť výstavby: Štúdie,expertízy	2 899€
-	<b>PROGRAM 7: Cestovný ruch a regionálny rozvoj</b>	
	Podprogram 1: Cestovný ruch a rozvoj podnikania, Rozvoj obcí	
	Mestský hnedý priemyselný park Bardejov:	3 765 480 €
	Podprogram 4: Iná činnosť v rozvoji mesta, Rozvoj obcí	
	Projekt energetickej efektívnosti ELENA:	4 374 €
-	<b>PROGRAM 9: Verejné osvetlenie</b>	
	Podprogram 1: Bapos – verejné osvetlenie	
	Modernizácia VO, úver	651 735 €
-	<b>PROGRAM 10: Kultúra a médiá</b>	
	Podprogram 1: Kultúrne služby	

Kino Žriedlo:	112 500 €
- <b>PROGRAM 11: Starostlivosť o pamiatky</b>	
Podprogram 1: Obnova a údržba historických pamiatok	
Obnova múru predbrány na Rhodyho ulici	30 212 €
Obnova hradobného opevnenia-južná časť:	254 697 €
- <b>PROGRAM 12: Sociálne zabezpečenie</b>	
Podprogram 7: Zariadenia sociálnych služieb	
Centrum sociálnych služieb Toplianska:	8 200 €
- <b>PROGRAM 13: Bývanie a občianska vybavenosť</b>	
Podprogram 1: Bývanie, Bývanie a obč. vybavenosť inde neklasif.	
Bardterm:	200 000 €
Bardbyt	50 000 €
Podprogram 2: Občianska vybavenosť	
Miestne komunikácie	350 €

## 11. Predpokladaný budúci vývoj činností

V roku 2017 predpokladáme v oblasti príjmov ďalší zlepšený výnos daňových príjmov. Najmä očakávame zvýšený výnos dane z príjmov fyzických osôb a dane z nehnuteľností. V oblasti nedaňových príjmov očakávame ďalší mierny pokles nájomného najmä od spoločností Bardterm a Mestské lesy.

Vo výdavkovej časti rozpočtu predpokladaný nárast tarifných plátov pedagogických pracovníkov v školstve pri zníženom počte žiakov a nárast tarifných plátov zamestnancov mesta. Očakávame aj ukončenie rekonštrukcie futbalového štadióna, čím sa výrazne znížia záväzky voči dodávateľom po lehote splatnosti.

## Udalosti osobitného významu po skončení účtovného obdobia

V roku 2017 bol po ukončení rekonštrukcie hnedého priemyselného parku z časti prenajatý objekt parku. Bol doplatený dlhodobý dodávateľský úver na rekonštrukciu verejného osvetlenia.

### Prílohy:

- Individuálna účtovná závierka: Súvaha, Výkaz ziskov a strát, Poznámky
- Výrok audítora k individuálnej účtovnej závierke
- Konsolidovaná účtovná závierka: Konsolidovaná Súvaha, Konsolidovaný Výkaz ziskov a strát, Poznámky konsolidovanej účtovnej závierky
- Výrok audítora ku konsolidovanej účtovnej závierke

Vypracovali:

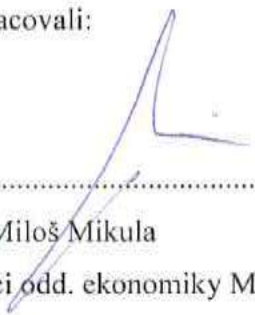

.....  
Ing. Miloš Mikula  
vedúci odd. ekonomiky MsÚ

Predkladá:

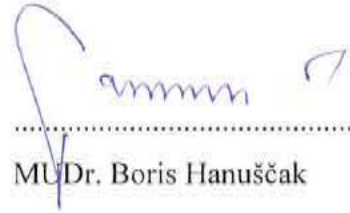

.....  
MUDr. Boris Hanuščák  
primátor mesta



.....  
Ing. Marcel Karol  
zástupca ved. odd. ekonomiky MsÚ



.....  
Ing. Michaela Banášová  
odd. ekonomiky MsÚ

V Bardejove, dňa 12.9.2017

# INDIVIDUÁLNA ÚČTOVNÁ ZÁVIERKA

k 31.12.2016

v eurách, zaokrúhlené na dve desatinné miesta

## Priložené súčasti

- Súvaha Úč ROPO SFOV 1 - 01  
 Výkaz ziskov a strát Úč ROPO SFOV 2 - 01  
 Poznámky

## Účtovná uzávierka

- riadna  
 mimoriadna

## Za obdobie

Mesiac Rok                      Mesiac Rok  
od    01    2016    do    12    2016

## IČO

00321842

## Názov účtovnej jednotky

Mesto Bardejov

## Sídlo účtovnej jednotky

Ulica a číslo

Radničné námestie 16

## PŠČ

08501

## Názov obce

Bardejov

## Telefónne číslo

054/4862 175

## Faxové číslo

054/4722476

## E-mailová adresa

primator@bardejov.sk

Zostavené dňa:	31.3.2017
Podpisový záznam štatutárneho orgánu alebo člena štatutárneho orgánu účtovnej jednotky:	 MUDr. Boris Hanuščák

# Súvaha

Súvaha Ú ROPO SFOV 1-01 (MF/21227/2014-31)

k 31.12.2016

## Strana aktív

Ozna enie	STRANA AKTÍV	Íslo riadku	2016			2015
			Brutto	Korekcia	Netto	Netto
a	b	c	1	2	3	4
	<b>SPOLU MAJETOK r. 002 + r. 033 + r. 110 + r. 114</b>	<b>1</b>	116 024 045,54	29 190 605,97	86 833 439,57	88 021 062,10
<b>A.</b>	<b>Neobežný majetok r. 003 + r. 011 + r. 024</b>	<b>2</b>	74 476 863,23	28 297 126,61	46 179 736,62	49 195 008,49
<b>A.I.</b>	<b>Dlhodobý nehmotný majetok sú et (r. 004 až 010)</b>	<b>3</b>	179 720,32	159 446,72	20 273,60	7 579,00
A.I.1.	Aktivované náklady na vývoj (012) - (072+091AÚ)	4	0,00	0,00	0,00	0,00
2.	Softvér (013) - (073+091AÚ)	5	160 112,72	159 446,72	666,00	7 579,00
3.	Oceniteľné práva (014) - (074+091AÚ)	6	0,00	0,00	0,00	0,00
4.	Drobný dlhodobý nehmotný majetok (018) - (078+091AÚ)	7	0,00	0,00	0,00	0,00
5.	Ostatný dlhodobý nehmotný majetok (019) - (079+091AÚ)	8	0,00	0,00	0,00	0,00
6.	Obstaranie dlhodobého nehmotného majetku (041) - (093)	9	19 607,60	0,00	19 607,60	0,00
7.	Poskytnuté preddavky na dlhodobý nehmotný majetok (051) - (095AÚ)	10	0,00	0,00	0,00	0,00
<b>A.II.</b>	<b>Dlhodobý hmotný majetok sú et (r. 012 až 023)</b>	<b>11</b>	67 439 416,70	28 106 758,59	39 332 658,11	42 360 624,58
A.II.1.	Pozemky (031) - (092AÚ)	12	19 503 822,83	0,00	19 503 822,83	19 519 231,03
2.	Umelecké diela a zbierky (032) - (092AÚ)	13	188 429,93	0,00	188 429,93	173 500,55
3.	Predmety z drahých kovov (033) - (092AÚ)	14	0,00	0,00	0,00	0,00
4.	Stavby (021) - (081+092AÚ)	15	31 331 987,57	18 828 977,58	12 503 009,99	13 453 087,30
5.	Samostatné hnutelné veci a súbory hnutelných vecí (022) - (082+092AÚ)	16	7 803 471,65	6 881 054,48	922 417,17	1 056 726,00
6.	Dopravné prostriedky (023) - (083+092AÚ)	17	2 472 365,73	1 969 765,92	502 599,81	593 819,01
7.	Pestovateľské celky trvalých porastov (025) - (085+092AÚ)	18	0,00	0,00	0,00	0,00
8.	Základné stádo a ažné zvieratá (026) - (086+092AÚ)	19	0,00	0,00	0,00	0,00
9.	Drobný dlhodobý hmotný majetok (028) - (088+092AÚ)	20	74 132,26	60 762,68	13 369,58	28 928,26
10.	Ostatný dlhodobý hmotný majetok (029) - (089+092AÚ)	21	0,00	0,00	0,00	0,00
11.	Obstaranie dlhodobého hmotného majetku (042) - (094)	22	6 065 206,73	366 197,93	5 699 008,80	7 535 332,43
12.	Poskytnuté preddavky na dlhodobý hmotný majetok (052) - (095AÚ)	23	0,00	0,00	0,00	0,00
<b>A.III.</b>	<b>Dlhodobý finančný majetok sú et (r. 025 až 032)</b>	<b>24</b>	6 857 726,21	30 921,30	6 826 804,91	6 826 804,91
A.III.1.	Podielové cenné papiere a podiely v dcérskej útovnej jednotke (061) - (096AÚ)	25	26 343,68	0,00	26 343,68	26 343,68
2.	Podielové cenné papiere a podiely v spoločnosti s podstatným vplyvom (062) - (096AÚ)	26	148 974,31	30 921,30	118 053,01	118 053,01
3.	Realizovateľné cenné papiere a podiely (063) - (096AÚ)	27	6 682 408,22	0,00	6 682 408,22	6 682 408,22
4.	Dlhové cenné papiere držané do splatnosti (065) - (096AÚ)	28	0,00	0,00	0,00	0,00
5.	Pôžičky útovnej jednotke v konsolidovanom celku (066) - (096AÚ)	29	0,00	0,00	0,00	0,00
6.	Ostatné pôžičky (067) - (096AÚ)	30	0,00	0,00	0,00	0,00
7.	Ostatný dlhodobý finančný majetok (069) - (096AÚ)	31	0,00	0,00	0,00	0,00
8.	Obstaranie dlhodobého finančného majetku (043) - (096AÚ)	32	0,00	0,00	0,00	0,00
<b>B.</b>	<b>Obežný majetok r. 034 + r. 040 + r. 048+ r. 060 + r. 085+ r. 098 + r. 104</b>	<b>33</b>	41 540 537,17	893 479,36	40 647 057,81	38 814 042,87
<b>B.I.</b>	<b>Zásoby sú et (r. 035 až 039)</b>	<b>34</b>	33 260,80	0,00	33 260,80	41 311,65
B.I.1.	Materiál (112 + 119) - (191)	35	33 260,80	0,00	33 260,80	41 311,65
2.	Nedokončená výroba a polotovary (121 + 122) - (192 + 193)	36	0,00	0,00	0,00	0,00

## Strana aktív

Ozna enie	STRANA AKTÍV	Íslo riadku	2016			2015
			Brutto	Korekcia	Netto	Netto
a	b	c	1	2	3	4
3.	Výrobky (123) - (194)	37	0,00	0,00	0,00	0,00
4.	Zvieratá (124) - (195)	38	0,00	0,00	0,00	0,00
5.	Tovar (132 + 133 + 139) - (196)	39	0,00	0,00	0,00	0,00
<b>B.II.</b>	<b>Zú tovanie medzi subjektami verejnej správy sú et (r. 041 až r. 047)</b>	<b>40</b>	<b>38 200 001,63</b>	<b>0,00</b>	<b>38 200 001,63</b>	<b>37 315 067,53</b>
B.II.1.	Zú tovanie odvodov príjmov rozpo točných organizácií do rozpo tu zria ovate a (351)	41	3 422,92	0,00	3 422,92	1 369,64
2.	Zú tovanie transferov štátneho rozpo tu (353)	42	0,00	0,00	0,00	0,00
3.	Zú tovanie transferov rozpo tu obce a vyššieho územného celku (355)	43	38 196 578,71	0,00	38 196 578,71	37 313 697,89
4.	Zú tovanie transferov zo štátneho rozpo tu v rámci konsolidovaného celku (356)	44	0,00	0,00	0,00	0,00
5.	Ostatné zú tovanie rozpo tu obce a vyššieho územného celku (357)	45	0,00	0,00	0,00	0,00
6.	Zú tovanie transferov zo štátneho rozpo tu iným subjektom (358)	46	0,00	0,00	0,00	0,00
7.	Zú tovanie transferov medzi subjektami verejnej správy a iné zú tovania (359)	47	0,00	0,00	0,00	0,00
<b>B.III</b>	<b>Dlhodobé poh adávky sú et (r. 049 až 059)</b>	<b>48</b>	<b>0,00</b>	<b>0,00</b>	<b>0,00</b>	<b>0,00</b>
B.III.1	Odberatelia (311AÚ) - (391AÚ)	49	0,00	0,00	0,00	0,00
2.	Zmenky na inkaso (312AÚ) - (391AÚ)	50	0,00	0,00	0,00	0,00
3.	Poh adávky za eskontované cenné papiere (313AÚ) - (391AÚ)	51	0,00	0,00	0,00	0,00
4.	Ostatné poh adávky (315AÚ) - (391AÚ)	52	0,00	0,00	0,00	0,00
5.	Poh adávky vo i zamestnancom (335AÚ) - (391AÚ)	53	0,00	0,00	0,00	0,00
6.	Poh adávky vo i združení (369AÚ) - (391AÚ)	54	0,00	0,00	0,00	0,00
7.	Poh adávky a záväzky z pevných termínových operácií (373AÚ) - (391AÚ)	55	0,00	0,00	0,00	0,00
8.	Poh adávky z nájmu (374AÚ) - (391AÚ)	56	0,00	0,00	0,00	0,00
9.	Poh adávky z vydaných dlhopisov (375AÚ) - (391AÚ)	57	0,00	0,00	0,00	0,00
10.	Nakúpené opcie (376AÚ) - (391AÚ)	58	0,00	0,00	0,00	0,00
11.	Iné poh adávky (378AÚ) - (391AÚ)	59	0,00	0,00	0,00	0,00
<b>B.IV.</b>	<b>Krátkodobé poh adávky sú et (r. 061 až 084)</b>	<b>60</b>	<b>1 656 534,93</b>	<b>893 479,36</b>	<b>763 055,57</b>	<b>623 287,02</b>
B.IV.1	Odberatelia (311AÚ) - (391AÚ)	61	35 583,92	0,00	35 583,92	35 955,39
2.	Zmenky na inkaso (312AÚ) - (391AÚ)	62	0,00	0,00	0,00	0,00
3.	Poh adávky za eskontované cenné papiere (313AÚ) - (391AÚ)	63	0,00	0,00	0,00	0,00
4.	Poskytnuté prevádzkové preddavky (314) - (391AÚ)	64	3 626,87	0,00	3 626,87	2 887,87
5.	Ostatné poh adávky (315AÚ) - (391AÚ)	65	75 861,43	0,00	75 861,43	76 836,65
6.	Poh adávky z neda ových rozpo točných príjmov (316) - (391AÚ)	66	0,00	0,00	0,00	0,00
7.	Poh adávky z da ových a colných rozpo točných príjmov (317) - (391AÚ)	67	0,00	0,00	0,00	0,00
8.	Poh adávky z neda ových príjmov obcí a vyšších územných celkov a rozpo točných organizácií zriadených obcou a vyšším územným celkom (318) - (391AÚ)	68	822 584,02	480 466,05	342 117,97	330 694,66
9.	Poh adávky z da ových príjmov obcí a vyšších územných celkov (319) - (391AÚ)	69	571 648,58	413 013,31	158 635,27	169 395,39
10.	Poh adávky vo i zamestnancom (335AÚ) - (391AÚ)	70	5 821,64	0,00	5 821,64	7 207,59
11.	Zú tovanie s orgánmi sociálneho poistenia a zdravotného poistenia (336) - (391AÚ)	71	0,00	0,00	0,00	0,00
12.	Da z príjmov (341) - (391AÚ)	72	0,00	0,00	0,00	0,00
13.	Ostatné priame dane (342) - (391AÚ)	73	0,00	0,00	0,00	0,00
14.	Da z pridanej hodnoty (343) - (391AÚ)	74	0,00	0,00	0,00	0,00
15.	Ostatné dane a poplatky (345) - (391AÚ)	75	0,00	0,00	0,00	0,00
16.	Poh adávky vo i združení (369AÚ) - (391AÚ)	76	0,00	0,00	0,00	0,00

17.	Pohľadky a záväzky z pevných termínovaných operácií (373AÚ) - (391AÚ)	77	0,00	0,00	0,00	0,00
18.	Pohľadky z nájmu (374AÚ) - (391AÚ)	78	0,00	0,00	0,00	0,00
19.	Pohľadky z vydaných dlhopisov (375AÚ) - (391AÚ)	79	0,00	0,00	0,00	0,00
20.	Nakúpené opcie (376AÚ) - (391AÚ)	80	0,00	0,00	0,00	0,00
21.	Iné pohľadky (378AÚ) - (391AÚ)	81	141 408,47	0,00	141 408,47	309,47
22.	Spojovací účet pri združení (396AÚ)	82	0,00	0,00	0,00	0,00
23.	Zúčtovanie s Európskou úniou (371AÚ) - (391AÚ)	83	0,00	0,00	0,00	0,00
24.	Transfery a ostatné zúčtovanie so subjektami mimo verejnej správy (372AÚ) - (391AÚ)	84	0,00	0,00	0,00	0,00
<b>B.V.</b>	<b>Finančné ústny súčet (r. 086 až 097)</b>	<b>85</b>	<b>1 650 739,81</b>	<b>0,00</b>	<b>1 650 739,81</b>	<b>834 376,67</b>
B.V.1.	Pokladnica (211)	86	1 000,00	0,00	1 000,00	1 000,00
2.	Ceniny (213)	87	2 786,00	0,00	2 786,00	2 908,50
3.	Bankové účty (221AÚ +/- 261)	88	1 646 953,81	0,00	1 646 953,81	830 468,17
4.	Účty v bankách s dobou viazanosti dlhšou ako jeden rok (221AÚ)	89	0,00	0,00	0,00	0,00
5.	Výdavkový rozpočtový účet (222)	90	0,00	0,00	0,00	0,00
6.	Príjmový rozpočtový účet (223)	91	0,00	0,00	0,00	0,00
7.	Majetkové cenné papiere na obchodovanie (251) - (291AÚ)	92	0,00	0,00	0,00	0,00
8.	Dlhové cenné papiere na obchodovanie (253) - (291AÚ)	93	0,00	0,00	0,00	0,00
9.	Dlhové cenné papiere so splatnosťou do jedného roka držané do splatnosti (256) - (291AÚ)	94	0,00	0,00	0,00	0,00
10.	Ostatné realizovateľné cenné papiere (257) - (291AÚ)	95	0,00	0,00	0,00	0,00
11.	Obstaranie krátkodobého finančného majetku (259) - (291AÚ)	96	0,00	0,00	0,00	0,00
12.	Účty štátnej pokladnice (účtová skupina 28)	97	0,00	0,00	0,00	0,00
<b>B.VI.</b>	<b>Poskytnuté návratné finančné výpomoci dlhodobé súčet (r. 099 až r. 103)</b>	<b>98</b>	<b>0,00</b>	<b>0,00</b>	<b>0,00</b>	<b>0,00</b>
B.VI.1.	Poskytnuté návratné finančné výpomoci subjektom v rámci konsolidovaného celku (271AÚ) - (291AÚ)	99	0,00	0,00	0,00	0,00
2.	Poskytnuté návratné finančné výpomoci ostatným subjektom verejnej správy (272AÚ) - (291AÚ)	100	0,00	0,00	0,00	0,00
3.	Poskytnuté návratné finančné výpomoci podnikateľským subjektom (274AÚ) - (291AÚ)	101	0,00	0,00	0,00	0,00
4.	Poskytnuté návratné finančné výpomoci ostatným organizáciám (275AÚ) - (291AÚ)	102	0,00	0,00	0,00	0,00
5.	Poskytnuté návratné finančné výpomoci fyzickým osobám (277AÚ) - (291AÚ)	103	0,00	0,00	0,00	0,00
<b>B.VII.</b>	<b>Poskytnuté návratné finančné výpomoci krátkodobé súčet (r. 105 až r. 109)</b>	<b>104</b>	<b>0,00</b>	<b>0,00</b>	<b>0,00</b>	<b>0,00</b>
B.VII.1.	Poskytnuté návratné finančné výpomoci subjektom v rámci konsolidovaného celku (271AÚ) - (291AÚ)	105	0,00	0,00	0,00	0,00
2.	Poskytnuté návratné finančné výpomoci ostatným subjektom verejnej správy (272AÚ) - (291AÚ)	106	0,00	0,00	0,00	0,00
3.	Poskytnuté návratné finančné výpomoci podnikateľským subjektom (274AÚ) - (291AÚ)	107	0,00	0,00	0,00	0,00
4.	Poskytnuté návratné finančné výpomoci ostatným organizáciám (275AÚ) - (291AÚ)	108	0,00	0,00	0,00	0,00
5.	Poskytnuté návratné finančné výpomoci fyzickým osobám (277AÚ) - (291AÚ)	109	0,00	0,00	0,00	0,00
<b>C.</b>	<b>asové rozlíšenie súčet (r. 111 až r. 113)</b>	<b>110</b>	<b>6 645,14</b>	<b>0,00</b>	<b>6 645,14</b>	<b>12 010,74</b>
C.1.	Náklady budúcich období (381)	111	6 645,14	0,00	6 645,14	12 010,74
2.	Komplexné náklady budúcich období (382)	112	0,00	0,00	0,00	0,00
3.	Príjmy budúcich období (385)	113	0,00	0,00	0,00	0,00
<b>D.</b>	<b>Vzáťahy k útom klientov štátnej pokladnice (účtová skupina 20)</b>	<b>114</b>	<b>0,00</b>	<b>0,00</b>	<b>0,00</b>	<b>0,00</b>



## Strana pasív

Oznaenie	STRANA PASÍV	íslo riadku	2016	2015
a	b	c	5	6
	<b>VLASTNÉ IMANIE A ZÁVÄZKY r. 116 + r. 126 + r. 180 + r. 183</b>	<b>115</b>	86 833 439,57	88 021 062,10
<b>A.</b>	<b>Vlastné imanie r. 117 + r. 120 + r. 123</b>	<b>116</b>	54 881 729,48	55 112 889,00
<b>A.I.</b>	<b>Oce ovacie rozdiely sú et (r. 118 + r. 119)</b>	<b>117</b>	0,00	0,00
A.I.1.	Oce ovacie rozdiely z precenenia majetku a záväzkov (+/- 414)	118	0,00	0,00
2.	Oce ovacie rozdiely z kapitálových ú astín (+/- 415)	119	0,00	0,00
<b>A.II.</b>	<b>Fondy sú et (r. 121 + r. 122)</b>	<b>120</b>	0,00	0,00
A.II.1.	Zákonný rezervný fond (421)	121	0,00	0,00
2.	Ostatné fondy (427)	122	0,00	0,00
<b>A.III.</b>	<b>Výsledok hospodárenia (+/-) sú et (r. 124 až 125)</b>	<b>123</b>	54 881 729,48	55 112 889,00
A.III.1.	Nevysporiadaný výsledok hospodárenia minulých rokov (+/- 428)	124	55 101 182,44	55 715 228,59
2.	Výsledok hospodárenia za ú tovné obdobie (+/-) r. 001 - (r. 117 + r. 120 + r. 124 + r. 126 + r. 180 + r. 183)	125	-219 452,96	-602 339,59
<b>B.</b>	<b>Záväzky sú et r. 127 + r. 132 + r. 140 + r. 151 + r. 173</b>	<b>126</b>	8 202 914,86	8 414 233,36
<b>B.I.</b>	<b>Rezervy sú et (r. 128 až 131)</b>	<b>127</b>	138 658,72	206 272,01
B.I.1.	Rezervy zákonné dlhodobé (451AÚ)	128	0,00	0,00
2.	Ostatné rezervy (459AÚ)	129	0,00	0,00
3.	Rezervy zákonné krátkodobé (323AÚ, 451AÚ)	130	0,00	0,00
4.	Ostatné krátkodobé rezervy (323AÚ, 459AÚ)	131	138 658,72	206 272,01
<b>B.II.</b>	<b>Zú tovanie medzi subjektami verejnej správy sú et (r. 133 až r. 139)</b>	<b>132</b>	282 152,80	261 989,21
B.II.1.	Zú tovanie odvodov príjmov rozpo tovných organizácií do rozpo tu zria ovate a (351)	133	0,00	0,00
2.	Zú tovanie transferov štátneho rozpo tu (353)	134	0,00	0,00
3.	Zú tovanie transferov rozpo tu obce a vyššieho územného celku (355)	135	0,00	0,00
4.	Zú tovanie transferov zo štátneho rozpo tu v rámci konsolidovaného celku (356)	136	0,00	0,00
5.	Ostatné zú tovanie rozpo tu obce a vyššieho územného celku (357)	137	281 952,80	261 989,21
6.	Zú tovanie transferov zo štátneho rozpo tu iným subjektom (358)	138	0,00	0,00
7.	Zú tovanie transferov medzi subjektami verejnej správy a iné zú tovania (359)	139	200,00	0,00
<b>B.III.</b>	<b>Dlhodobé záväzky sú et (r. 141 až 150)</b>	<b>140</b>	1 424 139,74	1 409 324,09
B.III.1.	Ostatné dlhodobé záväzky (479AÚ)	141	1 407 307,95	1 395 441,13
2.	Dlhodobé prijaté preddavky (475AÚ)	142	0,00	0,00
3.	Dlhodobé zmenky na úhradu (478AÚ)	143	0,00	0,00
4.	Záväzky zo sociálneho fondu (472)	144	16 831,79	13 882,96
5.	Záväzky z nájmu (474AÚ)	145	0,00	0,00
6.	Dlhodobé nevyfakturované dodávky (476AÚ)	146	0,00	0,00
7.	Poh adávky a záväzky z pevných termínových operácií (373AÚ)	147	0,00	0,00
8.	Predané opcie (377AÚ)	148	0,00	0,00
9.	Iné záväzky (379AÚ)	149	0,00	0,00
10.	Vydané dlhopisy dlhodobé (473AÚ) - (255AÚ)	150	0,00	0,00
<b>B.IV.</b>	<b>Krátkodobé záväzky sú et (r. 152 až 172)</b>	<b>151</b>	828 126,48	1 015 197,95
B.IV.1.	Dodávatelia (321)	152	271 129,82	495 858,30
2.	Zmenky na úhradu (322, 478AÚ)	153	0,00	0,00
3.	Prijaté preddavky (324, 475AÚ)	154	0,00	0,00
4.	Ostatné záväzky (325, 479AÚ)	155	166 560,47	141 134,39
5.	Nevyfakturované dodávky (326, 476AÚ)	156	0,00	0,00
6.	Záväzky z nájmu (474AÚ)	157	0,00	0,00

## Strana pasív

Oznaenie	STRANA PASÍV	íslo riadku	2016	2015
a	b	c	5	6
7.	Pohľadávky a záväzky z pevných termínových operácií (373AÚ)	158	0,00	0,00
8.	Predané opcie (377AÚ)	159	0,00	0,00
9.	Iné záväzky (379AÚ)	160	11 629,91	16 028,08
10.	Záväzky z upísaných nesplatených cenných papierov a vkladov (367)	161	0,00	0,00
11.	Záväzky vo vzťahu k združeniu (368)	162	0,00	0,00
12.	Zamestnanci (331)	163	210 692,47	204 013,88
13.	Ostatné záväzky vo vzťahu k zamestnancom (333)	164	0,00	0,00
14.	Zúčtovanie s orgánmi sociálneho poistenia a zdravotného poistenia (336)	165	139 532,30	137 083,41
15.	Daň z príjmov (341)	166	0,00	0,00
16.	Ostatné priame dane (342)	167	28 581,51	21 079,89
17.	Daň z pridanej hodnoty (343)	168	0,00	0,00
18.	Ostatné dane a poplatky (345)	169	0,00	0,00
19.	Spojovací účet pri združení (396AÚ)	170	0,00	0,00
20.	Zúčtovanie s Európskou úniou (371AÚ)	171	0,00	0,00
21.	Transfery a ostatné zúčtovanie so subjektami mimo verejnej správy (372AÚ)	172	0,00	0,00
<b>B.V.</b>	<b>Bankové úvery a výpomoci súčet (r. 174 až 179)</b>	<b>173</b>	<b>5 529 837,12</b>	<b>5 521 450,10</b>
B.V.1.	Bankové úvery dlhodobé (461AÚ)	174	4 677 152,23	4 688 834,00
2.	Bežné bankové úvery (461AÚ, 221AÚ, 231, 232)	175	852 684,89	832 616,10
3.	Vydané dlhopisy krátkodobé (473AÚ, 241) - (255AÚ)	176	0,00	0,00
4.	Ostatné krátkodobé finančné výpomoci (249)	177	0,00	0,00
5.	Prijaté návratné finančné výpomoci od subjektov verejnej správy dlhodobé (273AÚ)	178	0,00	0,00
6.	Prijaté návratné finančné výpomoci od subjektov verejnej správy krátkodobé (273AÚ)	179	0,00	0,00
<b>C.</b>	<b>Časové rozlíšenie súčet (r. 181 + r. 182)</b>	<b>180</b>	<b>23 748 795,23</b>	<b>24 493 939,74</b>
C.1.	Výdavky budúcich období (383)	181	0,00	0,00
2.	Výnosy budúcich období (384)	182	23 748 795,23	24 493 939,74
<b>D.</b>	<b>Vzáťahy k útom klientov Štátnej pokladnice (útovná skupina 20)</b>	<b>183</b>	<b>0,00</b>	<b>0,00</b>

# Výkaz ziskov a strát

Výkaz ziskov a strát Ú ROPO SFOV 2-01 (MF/21227/2014-31)

k 31.12.2016

## Náklady

Íslo útu alebo skupiny	Náklady	Íslo riadku	2016			2015
			Hlavná innos	Podnikateľská innos	Spolu	
a	b	c	1	2	3	4
<b>50</b>	<b>Spotrebované nákupy (r. 002 až r. 005)</b>	<b>1</b>	523 433,59	139 004,64	662 438,23	630 339,85
501	Spotreba materiálu	2	231 013,77	139 004,64	370 018,41	330 011,10
502	Spotreba energie	3	280 673,46	0,00	280 673,46	290 296,65
503	Spotreba ostatných neskladovateľných dodávok	4	11 746,36	0,00	11 746,36	10 032,10
504, 507	Predaný tovar, Predaná nehnuteľnosť	5	0,00	0,00	0,00	0,00
<b>51</b>	<b>Služby (r. 007 až r. 010)</b>	<b>6</b>	2 000 931,05	0,00	2 000 931,05	2 009 201,03
511	Opravy a udržiavanie	7	172 420,63	0,00	172 420,63	105 832,76
512	Cestovné	8	16 042,85	0,00	16 042,85	15 503,45
513	Náklady na reprezentáciu	9	40 312,29	0,00	40 312,29	41 027,67
518	Ostatné služby	10	1 772 155,28	0,00	1 772 155,28	1 846 837,15
<b>52</b>	<b>Osobné náklady (r. 012 až r. 016)</b>	<b>11</b>	4 810 570,54	0,00	4 810 570,54	4 505 655,03
521	Mzdové náklady	12	3 361 960,34	0,00	3 361 960,34	3 174 774,33
524	Zákonné sociálne poistenie	13	1 172 668,53	0,00	1 172 668,53	1 093 019,11
525	Ostatné sociálne poistenie	14	47 109,00	0,00	47 109,00	42 219,00
527	Zákonné sociálne náklady	15	228 832,67	0,00	228 832,67	195 642,59
528	Ostatné sociálne náklady	16	0,00	0,00	0,00	0,00
<b>53</b>	<b>Dane a poplatky (r. 018 až r. 020)</b>	<b>17</b>	1 436,00	0,00	1 436,00	1 019,50
531	Dane z motorových vozidiel	18	0,00	0,00	0,00	0,00
532	Dane z nehnuteľností	19	0,00	0,00	0,00	0,00
538	Ostatné dane a poplatky	20	1 436,00	0,00	1 436,00	1 019,50
<b>54</b>	<b>Ostatné náklady na prevádzkovú innosť (r. 022 až r. 028)</b>	<b>21</b>	929 047,92	0,00	929 047,92	326 448,67
541	Zostatková cena predaného dlhodobého nehmotného majetku a dlhodobého hmotného majetku	22	222 972,35	0,00	222 972,35	39 785,62
542	Predaný materiál	23	0,00	0,00	0,00	0,00
544	Zmluvné pokuty, penále a úroky z omeškania	24	4,63	0,00	4,63	214,48
545	Ostatné pokuty, penále a úroky z omeškania	25	8 236,48	0,00	8 236,48	10 959,20
546	Odpis pohľadávky	26	133 864,52	0,00	133 864,52	0,00
548	Ostatné náklady na prevádzkovú innosť	27	563 969,94	0,00	563 969,94	275 489,37
549	Manká a škody	28	0,00	0,00	0,00	0,00
<b>55</b>	<b>Odpisy, rezervy a opravné položky z prevádzkovej innosťi a finančnej innosťi a zútovanie časového rozlíšenia (r. 030 + r. 031 + r. 036 + r. 039)</b>	<b>29</b>	1 821 481,79	0,00	1 821 481,79	2 174 587,52
551	Odpisy dlhodobého nehmotného majetku a dlhodobého hmotného majetku	30	1 782 637,79	0,00	1 782 637,79	1 922 238,95
	<b>Rezervy a opravné položky z prevádzkovej innosťi (r. 032 až r. 035)</b>	<b>31</b>	38 844,00	0,00	38 844,00	242 885,35
552	Tvorba zákonných rezerv z prevádzkovej innosťi	32	0,00	0,00	0,00	0,00
553	Tvorba ostatných rezerv z prevádzkovej innosťi	33	4 620,00	0,00	4 620,00	56 696,10
557	Tvorba zákonných opravných položiek z prevádzkovej innosťi	34	0,00	0,00	0,00	0,00
558	Tvorba ostatných opravných položiek z prevádzkovej innosťi	35	34 224,00	0,00	34 224,00	186 189,25
	<b>Rezervy a opravné položky z finančnej innosťi (r. 037 + r. 038)</b>	<b>36</b>	0,00	0,00	0,00	9 463,22
554	Tvorba rezerv z finančnej innosťi	37	0,00	0,00	0,00	0,00
559	Tvorba opravných položiek z finančnej innosťi	38	0,00	0,00	0,00	9 463,22
555	Zútovanie komplexných nákladov budúcich období	39	0,00	0,00	0,00	0,00

## Náklady

Íslo útu alebo skupiny	Náklady	Íslo riadku	2016			2015
			Hlavná innos	Podnikateľská innos	Spolu	
a	b	c	1	2	3	4
<b>56</b>	<b>Finančné náklady (r. 041 až r. 048)</b>	<b>40</b>	200 098,46	0,00	200 098,46	414 058,92
561	Predané cenné papiere a podiely	41	0,00	0,00	0,00	210 672,00
562	Úroky	42	144 857,73	0,00	144 857,73	156 208,92
563	Kurzové straty	43	62,27	0,00	62,27	0,02
564	Náklady na precenenie cenných papierov	44	0,00	0,00	0,00	0,00
566	Náklady na krátkodobý finančný majetok	45	0,00	0,00	0,00	0,00
567	Náklady na derivátové operácie	46	0,00	0,00	0,00	0,00
568	Ostatné finančné náklady	47	55 178,46	0,00	55 178,46	47 177,98
569	Manká a škody na finančnom majetku	48	0,00	0,00	0,00	0,00
<b>57</b>	<b>Mimoriadne náklady (r. 050 až r. 053)</b>	<b>49</b>	0,00	0,00	0,00	0,00
572	Škody	50	0,00	0,00	0,00	0,00
574	Tvorba rezerv	51	0,00	0,00	0,00	0,00
578	Ostatné mimoriadne náklady	52	0,00	0,00	0,00	0,00
579	Tvorba opravných položiek	53	0,00	0,00	0,00	0,00
<b>58</b>	<b>Náklady na transfery a náklady z odvodu príjmov (r. 055 až r. 063)</b>	<b>54</b>	9 643 980,16	0,00	9 643 980,16	8 963 139,50
581	Náklady na transfery zo štátneho rozpočtu do štátnych rozpočtových organizácií a príspevkových organizácií	55	0,00	0,00	0,00	0,00
582	Náklady na transfery zo štátneho rozpočtu ostatným subjektom verejnej správy	56	0,00	0,00	0,00	0,00
583	Náklady na transfery zo štátneho rozpočtu subjektom mimo verejnej správy	57	0,00	0,00	0,00	0,00
584	Náklady na transfery z rozpočtu obce alebo z rozpočtu vyššieho územného celku do rozpočtových organizácií a príspevkových organizácií zriadených obcou alebo vyšším územným celkom	58	7 881 318,65	0,00	7 881 318,65	7 121 549,78
585	Náklady na transfery z rozpočtu obce alebo z rozpočtu vyššieho územného celku ostatným subjektom verejnej správy	59	146,66	0,00	146,66	66,00
586	Náklady na transfery z rozpočtu obce alebo z rozpočtu vyššieho územného celku subjektom mimo verejnej správy	60	1 755 113,49	0,00	1 755 113,49	1 833 894,05
587	Náklady na ostatné transfery	61	7 401,36	0,00	7 401,36	7 629,67
588	Náklady z odvodu príjmov	62	0,00	0,00	0,00	0,00
589	Náklady z budúceho odvodu príjmov	63	0,00	0,00	0,00	0,00
	<b>Útové skupiny 50 - 58 súčet (r.001 + r.006 + r.011 + r.017 + r.021 + r.029 + r.040 + r.049 + r.054)</b>	<b>64</b>	19 930 979,51	139 004,64	20 069 984,15	19 024 450,02

## Výnosy

Íslo útu alebo skupiny	Výnosy, da z príjmov a výsledok hospodárenia	Íslo riadku	2016			2015
			Hlavná innos	Podnikateľská innos	Spolu	
a	b	c	1	2	3	4
<b>60</b>	<b>Tržby za vlastné výkony a tovar (r. 066 až r. 068)</b>	<b>65</b>	802 764,08	139 004,64	941 768,72	906 731,82
601	Tržby za vlastné výrobky	66	0,00	0,00	0,00	0,00
602	Tržby z predaja služieb	67	802 764,08	139 004,64	941 768,72	906 731,82
604, 607	Tržby za tovar, Výnosy z nehnute nosti na predaj	68	0,00	0,00	0,00	0,00
<b>61</b>	<b>Zmena stavu vnútroorganiza ných zásob (r. 070 až r. 073)</b>	<b>69</b>	0,00	0,00	0,00	0,00
611	Zmena stavu nedokon enej výroby	70	0,00	0,00	0,00	0,00
612	Zmena stavu polotovarov	71	0,00	0,00	0,00	0,00
613	Zmena stavu výrobkov	72	0,00	0,00	0,00	0,00
614	Zmena stavu zvierat	73	0,00	0,00	0,00	0,00
<b>62</b>	<b>Aktivácia (r. 075 až r. 078)</b>	<b>74</b>	0,00	0,00	0,00	0,00
621	Aktivácia materiálu a tovaru	75	0,00	0,00	0,00	0,00
622	Aktivácia vnútroorganiza ných služieb	76	0,00	0,00	0,00	0,00
623	Aktivácia dlhodobého nehmotného majetku	77	0,00	0,00	0,00	0,00
624	Aktivácia dlhodobého hmotného majetku	78	0,00	0,00	0,00	0,00
<b>63</b>	<b>Da ové a colné výnosy a výnosy z poplatkov (r. 080 až r. 082)</b>	<b>79</b>	14 228 037,12	0,00	14 228 037,12	12 867 198,03
631	Da ové a colné výnosy štátu	80	0,00	0,00	0,00	0,00
632	Da ové výnosy samosprávy	81	12 999 461,97	0,00	12 999 461,97	11 585 614,06
633	Výnosy z poplatkov	82	1 228 575,15	0,00	1 228 575,15	1 281 583,97
<b>64</b>	<b>Ostatné výnosy z prevádzkovej innosti (r. 084 až r. 089)</b>	<b>83</b>	926 721,00	0,00	926 721,00	847 723,76
641	Tržby z predaja dlhodobého nehmotného majetku a dlhodobého hmotného majetku	84	399 303,29	0,00	399 303,29	319 789,57
642	Tržby z predaja materiálu	85	0,00	0,00	0,00	0,00
644	Zmluvné pokuty, penále a úroky z omeškania	86	0,00	0,00	0,00	0,00
645	Ostatné pokuty, penále a úroky z omeškania	87	25 530,00	0,00	25 530,00	24 600,00
646	Výnosy z odpísaných poh adávok	88	0,00	0,00	0,00	0,00
648	Ostatné výnosy z prevádzkovej innosti	89	501 887,71	0,00	501 887,71	503 334,19
<b>65</b>	<b>Zú tovanie rezerv a opravných položiek z prevádzkovej innosti a finan nej innosti a zú tovanie asového rozlíšenia (r. 091 + r. 096 +r. 099)</b>	<b>90</b>	206 976,34	0,00	206 976,34	198 406,99
	<b>Zú tovanie rezerv a opravných položiek z prevádzkovej innosti (r. 092 až r. 095)</b>	<b>91</b>	206 976,34	0,00	206 976,34	198 406,99
652	Zú tovanie zákonných rezerv z prevádzkovej innosti	92	0,00	0,00	0,00	0,00
653	Zú tovanie ostatných rezerv z prevádzkovej innosti	93	72 233,29	0,00	72 233,29	4 620,00
657	Zú tovanie zákonných opravných položiek z prevádzkovej innosti	94	0,00	0,00	0,00	0,00
658	Zú tovanie ostatných opravných položiek z prevádzkovej innosti	95	134 743,05	0,00	134 743,05	193 786,99
	<b>Zú tovanie rezerv a opravných položiek z finan nej innosti (r. 097 + r. 098)</b>	<b>96</b>	0,00	0,00	0,00	0,00
654	Zú tovanie rezerv z finan nej innosti	97	0,00	0,00	0,00	0,00
659	Zú tovanie opravných položiek z finan nej innosti	98	0,00	0,00	0,00	0,00
655	Zú tovanie komplexných nákladov budúcich období	99	0,00	0,00	0,00	0,00
<b>66</b>	<b>Finan né výnosy (r. 101 až r. 108)</b>	<b>100</b>	4 398,25	0,00	4 398,25	330 013,75
661	Tržby z predaja cenných papierov a podielov	101	0,00	0,00	0,00	316 800,00
662	Úroky	102	4 396,38	0,00	4 396,38	3 213,75
663	Kurzové zisky	103	0,00	0,00	0,00	0,00
664	Výnosy z precenenia cenných papierov	104	0,00	0,00	0,00	0,00
665	Výnosy z dlhodobého finan ného majetku	105	0,00	0,00	0,00	10 000,00
666	Výnosy z krátkodobého finan ného majetku	106	0,00	0,00	0,00	0,00
667	Výnosy z derivátových operácií	107	0,00	0,00	0,00	0,00

## Výnosy

Íslo útu alebo skupiny	Výnosy, da z príjmov a výsledok hospodárenia	Íslo riadku	2016			2015
			Hlavná innos	Podnikateľská innos	Spolu	
a	b	c	1	2	3	4
668	Ostatné finančné výnosy	108	1,87	0,00	1,87	0,00
<b>67</b>	<b>Mimoriadne výnosy (r. 110 až r. 113)</b>	<b>109</b>	0,00	0,00	0,00	0,00
672	Náhrady škôd	110	0,00	0,00	0,00	0,00
674	Zúčtovanie rezerv	111	0,00	0,00	0,00	0,00
678	Ostatné mimoriadne výnosy	112	0,00	0,00	0,00	0,00
679	Zúčtovanie opravných položiek	113	0,00	0,00	0,00	0,00
<b>68</b>	<b>Výnosy z transferov a rozpočtových príjmov v štátnych rozpočtových organizáciách a príspevkových organizáciách (r. 115 až r. 123)</b>	<b>114</b>	0,00	0,00	0,00	0,00
681	Výnosy z bežných transferov zo štátneho rozpočtu	115	0,00	0,00	0,00	0,00
682	Výnosy z kapitálových transferov zo štátneho rozpočtu	116	0,00	0,00	0,00	0,00
683	Výnosy z bežných transferov od ostatných subjektov verejnej správy	117	0,00	0,00	0,00	0,00
684	Výnosy z kapitálových transferov od ostatných subjektov verejnej správy	118	0,00	0,00	0,00	0,00
685	Výnosy z bežných transferov od Európskej únie	119	0,00	0,00	0,00	0,00
686	Výnosy z kapitálových transferov od Európskej únie	120	0,00	0,00	0,00	0,00
687	Výnosy z bežných transferov od ostatných subjektov mimo verejnej správy	121	0,00	0,00	0,00	0,00
688	Výnosy z kapitálových transferov od ostatných subjektov mimo verejnej správy	122	0,00	0,00	0,00	0,00
689	Výnosy z odvodu rozpočtových príjmov	123	0,00	0,00	0,00	0,00
<b>69</b>	<b>Výnosy z transferov a rozpočtových príjmov v obciach, vyšších územných celkoch a v rozpočtových organizáciách a príspevkových organizáciách zriadených obcou alebo vyšším územným celkom (r. 125 až r. 133)</b>	<b>124</b>	3 543 550,36	0,00	3 543 550,36	3 272 726,64
691	Výnosy z bežných transferov z rozpočtu obce alebo z rozpočtu vyššieho územného celku v rozpočtových organizáciách a príspevkových organizáciách zriadených obcou alebo vyšším územným celkom	125	0,00	0,00	0,00	0,00
692	Výnosy z kapitálových transferov z rozpočtu obce alebo z rozpočtu vyššieho územného celku v rozpočtových organizáciách a príspevkových organizáciách zriadených obcou alebo vyšším územným celkom	126	0,00	0,00	0,00	0,00
693	Výnosy samosprávy z bežných transferov zo štátneho rozpočtu a od iných subjektov verejnej správy	127	903 428,17	0,00	903 428,17	944 397,20
694	Výnosy samosprávy z kapitálových transferov zo štátneho rozpočtu a od iných subjektov verejnej správy	128	1 652 711,69	0,00	1 652 711,69	1 411 591,52
695	Výnosy samosprávy z bežných transferov od Európskej únie	129	0,00	0,00	0,00	0,00
696	Výnosy samosprávy z kapitálových transferov od Európskych spoločenstiev	130	0,00	0,00	0,00	0,00
697	Výnosy samosprávy z bežných transferov od ostatných subjektov mimo verejnej správy	131	48 146,42	0,00	48 146,42	49 860,00
698	Výnosy samosprávy z kapitálových transferov od ostatných subjektov mimo verejnej správy	132	37 027,42	0,00	37 027,42	36 289,54
699	Výnosy samosprávy z odvodu rozpočtových príjmov	133	902 236,66	0,00	902 236,66	830 588,38
	<b>Útová trieda 6 súčet (r. 065 + r. 069 + r. 074 + r. 079 + r. 083 + r. 090 + r. 100 + r. 109 + r. 114 + r. 124)</b>	<b>134</b>	19 712 447,15	139 004,64	19 851 451,79	18 422 800,99
	<b>Výsledok hospodárenia pred zdanením (r. 134 mínus r. 064) (+/-)</b>	<b>135</b>	-218 532,36	0,00	-218 532,36	-601 649,03
591	Splatná daň z príjmov	136	920,60	0,00	920,60	690,56
595	Dodatčne platená daň z príjmov	137	0,00	0,00	0,00	0,00
	<b>Výsledok hospodárenia po zdanení r. 135 mínus (r. 136, r. 137) (+/-)</b>	<b>138</b>	-219 452,96	0,00	-219 452,96	-602 339,59

Tabuľka č. 1: k čl. III. A ods. 1 a 2 - Neobežný majetok

Položka majetku	Č.r.	Obstarávacia cena					Oprávk				
		2015	Prírastky	Úbytky	Presuny	2016	2015	Prírastky	Úbytky	Presuny	2016
a	b	1	2	3	4	5	6	7	8	9	10
Aktivované náklady na vývoj	01	0,00	0,00	0,00	0,00	0,00	0,00	0,00	0,00	0,00	0,00
Softvér	02	160 112,72	0,00	0,00	0,00	160 112,72	152 533,72	6 913,00	0,00	0,00	159 446,72
Oceniteľné práva	03	0,00	0,00	0,00	0,00	0,00	0,00	0,00	0,00	0,00	0,00
Drobný dlhodobý nehmotný majetok	04	0,00	0,00	0,00	0,00	0,00	0,00	0,00	0,00	0,00	0,00
Ostatný dlhodobý nehmotný majetok	05	0,00	0,00	0,00	0,00	0,00	0,00	0,00	0,00	0,00	0,00
Obstaranie dlhodobého nehmotného majetku	06	0,00	19 607,60	0,00	0,00	19 607,60	0,00	0,00	0,00	0,00	0,00
Poskytnuté preddavky na dlhodobý nehmotný majetok	07	0,00	0,00	0,00	0,00	0,00	0,00	0,00	0,00	0,00	0,00
<b>Dlhodobý nehmotný majetok spolu (súčet r. 01 až 07)</b>	<b>08</b>	<b>160 112,72</b>	<b>19 607,60</b>	<b>0,00</b>	<b>0,00</b>	<b>179 720,32</b>	<b>152 533,72</b>	<b>6 913,00</b>	<b>0,00</b>	<b>0,00</b>	<b>159 446,72</b>

Položka majetku	Č.r.	Opravné položky					Zostatková hodnota	
		2015	Prírastky	Úbytky	Presuny	2016	2015	2016
a	b	11	12	13	14	15	16	17
Aktivované náklady na vývoj	01	0,00	0,00	0,00	0,00	0,00	0,00	0,00
Softvér	02	0,00	0,00	0,00	0,00	0,00	7 579,00	666,00
Oceniteľné práva	03	0,00	0,00	0,00	0,00	0,00	0,00	0,00
Drobný dlhodobý nehmotný majetok	04	0,00	0,00	0,00	0,00	0,00	0,00	0,00
Ostatný dlhodobý nehmotný majetok	05	0,00	0,00	0,00	0,00	0,00	0,00	0,00
Obstaranie dlhodobého nehmotného majetku	06	0,00	0,00	0,00	0,00	0,00	0,00	19 607,60
Poskytnuté preddavky na dlhodobý nehmotný majetok	07	0,00	0,00	0,00	0,00	0,00	0,00	0,00
<b>Dlhodobý nehmotný majetok spolu (súčet r. 01 až 07)</b>	<b>08</b>	<b>0,00</b>	<b>0,00</b>	<b>0,00</b>	<b>0,00</b>	<b>0,00</b>	<b>7 579,00</b>	<b>20 273,60</b>

Položka majetku	Č.r.	Obstarávacia cena					Oprávk				
		2015	Prírastky	Úbytky	Presuny	2016	2015	Prírastky	Úbytky	Presuny	2016
a	b	1	2	3	4	5	6	7	8	9	10
Pozemky	09	19 519 231,03	60 390,16	75 798,36	0,00	19 503 822,83	0,00	0,00	0,00	0,00	0,00
Umelecké diela a zbierky	10	173 500,55	14 929,38	0,00	0,00	188 429,93	0,00	0,00	0,00	0,00	0,00
Predmety z drahých kovov	11	0,00	0,00	0,00	0,00	0,00	0,00	0,00	0,00	0,00	0,00
Stavby	12	31 159 846,87	3 796 213,95	3 624 073,25	0,00	31 331 987,57	17 706 759,57	1 754 388,92	632 170,91	0,00	18 828 977,58
Samostatné hnuteľné veci a súbory hnuteľných vecí	13	7 674 774,43	138 831,27	10 134,05	0,00	7 803 471,65	6 618 048,43	273 140,10	10 134,05	0,00	6 881 054,48
Dopravné prostriedky	14	2 238 585,49	287 595,07	53 814,83	0,00	2 472 365,73	1 644 766,48	342 588,00	17 588,56	0,00	1 969 765,92
Pestovateľské celky trv.porast.	15	0,00	0,00	0,00	0,00	0,00	0,00	0,00	0,00	0,00	0,00
Základné stádo a ťaž. zvieratá	16	0,00	0,00	0,00	0,00	0,00	0,00	0,00	0,00	0,00	0,00
Drobný dlhodobý hm. majetok	17	74 132,26	0,00	0,00	0,00	74 132,26	45 204,00	15 558,68	0,00	0,00	60 762,68
Ostatný dlhodobý hm. majetok	18	0,00	0,00	0,00	0,00	0,00	0,00	0,00	0,00	0,00	0,00
Obstaranie dlhodobého hmotného majetku	19	7 916 025,75	2 528 128,07	4 378 947,09	0,00	6 065 206,73	0,00	0,00	0,00	0,00	0,00
Poskytnuté preddavky na dlhodobý hmotný majetok	20	0,00	204 000,00	204 000,00	0,00	0,00	0,00	0,00	0,00	0,00	0,00
<b>Dlhodobý hmotný majetok spolu (súčet r. 09 až 20)</b>	<b>21</b>	<b>68 756 096,38</b>	<b>7 030 087,90</b>	<b>8 346 767,58</b>	<b>0,00</b>	<b>67 439 416,70</b>	<b>26 014 778,48</b>	<b>2 385 675,70</b>	<b>659 893,52</b>	<b>0,00</b>	<b>27 740 560,66</b>

Položka majetku	Č.r.	Opravné položky					Zostatková hodnota	
		2015	Prírastky	Úbytky	Presuny	2016	2015	2016
a	b	11	12	13	14	15	16	17
Pozemky	09	0,00	0,00	0,00	0,00	0,00	19 519 231,03	19 503 822,83
Umelecké diela a zbierky	10	0,00	0,00	0,00	0,00	0,00	173 500,55	188 429,93
Predmety z drahých kovov	11	0,00	0,00	0,00	0,00	0,00	0,00	0,00
Stavby	12	0,00	0,00	0,00	0,00	0,00	13 453 087,30	12 503 009,99
Samostatné hnuteľné veci a súbory hnuteľných vecí	13	0,00	0,00	0,00	0,00	0,00	1 056 726,00	922 417,17
Dopravné prostriedky	14	0,00	0,00	0,00	0,00	0,00	593 819,01	502 599,81
Pestovateľské celky trv.porast.	15	0,00	0,00	0,00	0,00	0,00	0,00	0,00
Základné stádo a ťaž. zvieratá	16	0,00	0,00	0,00	0,00	0,00	0,00	0,00
Drobný dlhodobý hm. majetok	17	0,00	0,00	0,00	0,00	0,00	28 928,26	13 369,58
Ostatný dlhodobý hm. majetok	18	0,00	0,00	0,00	0,00	0,00	0,00	0,00
Obstaranie dlhodobého hmotného majetku	19	380 693,32	0,00	14 495,39	0,00	366 197,93	7 535 332,43	5 699 008,80
Poskytnuté preddavky na dlhodobý hmotný majetok	20	0,00	0,00	0,00	0,00	0,00	0,00	0,00
<b>Dlhodobý hmotný majetok spolu (súčet r. 09 až 20)</b>	<b>21</b>	<b>380 693,32</b>	<b>0,00</b>	<b>14 495,39</b>	<b>0,00</b>	<b>366 197,93</b>	<b>42 360 624,58</b>	<b>39 332 658,11</b>



Položka majetku	Č.r.	Obstarávacía cena					Oprávký				
		2015	Prírastky	Úbytky	Presuny	2016	2015	Prírastky	Úbytky	Presuny	2016
a	b	1	2	3	4	5	6	7	8	9	10
Podielové cenné papiere a podiely v dcérskej účtovnej jednotke	22	26 343,68	0,00	0,00	0,00	26 343,68	0,00	0,00	0,00	0,00	0,00
Podielové cenné papiere a podiely v spoločnosti s podstatným vplyvom	23	148 974,31	0,00	0,00	0,00	148 974,31	0,00	0,00	0,00	0,00	0,00
Realizovateľné cenné papiere a podiely	24	6 682 408,22	0,00	0,00	0,00	6 682 408,22	0,00	0,00	0,00	0,00	0,00
Dlhové cenné papiere držané do splatnosti	25	0,00	0,00	0,00	0,00	0,00	0,00	0,00	0,00	0,00	0,00
Pôžičky účtovnej jednotke v konsolidovanom celku	26	0,00	0,00	0,00	0,00	0,00	0,00	0,00	0,00	0,00	0,00
Ostatné pôžičky	27	0,00	0,00	0,00	0,00	0,00	0,00	0,00	0,00	0,00	0,00
Ostatný dlhodobý finančný majetok	28	0,00	0,00	0,00	0,00	0,00	0,00	0,00	0,00	0,00	0,00
Obstaranie dlhodobého finančného majetku	29	0,00	0,00	0,00	0,00	0,00	0,00	0,00	0,00	0,00	0,00
<b>Dlhodobý finančný majetok spolu (súčet r. 22 až 29)</b>	<b>30</b>	<b>6 857 726,21</b>	<b>0,00</b>	<b>0,00</b>	<b>0,00</b>	<b>6 857 726,21</b>	<b>0,00</b>	<b>0,00</b>	<b>0,00</b>	<b>0,00</b>	<b>0,00</b>
<b>Neobežný majetok spolu (r. 08 + r. 21 + r. 30)</b>	<b>31</b>	<b>75 773 935,31</b>	<b>7 049 695,50</b>	<b>8 346 767,58</b>	<b>0,00</b>	<b>74 476 863,23</b>	<b>26 167 312,20</b>	<b>2 392 588,70</b>	<b>659 893,52</b>	<b>0,00</b>	<b>27 900 007,38</b>

Položka majetku	Č.r.	Opravné položky					Zostatková hodnota	
		2015	Prírastky	Úbytky	Presuny	2016	2015	2016
a	b	11	12	13	14	15	16	17
Podielové cenné papiere a podiely v dcérskej účtovnej jednotke	22	0,00	0,00	0,00	0,00	0,00	26 343,68	26 343,68
Podielové cenné papiere a podiely v spoločnosti s podstatným vplyvom	23	30 921,30	0,00	0,00	0,00	30 921,30	118 053,01	118 053,01
Realizovateľné cenné papiere a podiely	24	0,00	0,00	0,00	0,00	0,00	6 682 408,22	6 682 408,22
Dlhové cenné papiere držané do splatnosti	25	0,00	0,00	0,00	0,00	0,00	0,00	0,00
Pôžičky účtovnej jednotke v konsolidovanom celku	26	0,00	0,00	0,00	0,00	0,00	0,00	0,00
Ostatné pôžičky	27	0,00	0,00	0,00	0,00	0,00	0,00	0,00
Ostatný dlhodobý finančný majetok	28	0,00	0,00	0,00	0,00	0,00	0,00	0,00
Obstaranie dlhodobého finančného majetku	29	0,00	0,00	0,00	0,00	0,00	0,00	0,00
<b>Dlhodobý finančný majetok spolu (súčet r. 22 až 29)</b>	<b>30</b>	<b>30 921,30</b>	<b>0,00</b>	<b>0,00</b>	<b>0,00</b>	<b>30 921,30</b>	<b>6 826 804,91</b>	<b>6 826 804,91</b>
<b>Neobežný majetok spolu (r. 08 + r. 21 + r. 30)</b>	<b>31</b>	<b>411 614,62</b>	<b>0,00</b>	<b>14 495,39</b>	<b>0,00</b>	<b>397 119,23</b>	<b>49 195 008,49</b>	<b>46 179 736,62</b>

Tabuľka č. 2: k čl. III. B - Vývoj opravnej položky k zásobám

Číslo účtu	Názov účtu	Zostatok opravnej položky 2015	Tvorba	Zníženie	Zrušenie	Zostatok opravnej položky 2016
a	b	1	2	3	4	5
112	Materiál na sklade	0,00	0,00	0,00	0,00	0,00
<b>Spolu</b>	<b>x</b>	<b>0,00</b>	<b>0,00</b>	<b>0,00</b>	<b>0,00</b>	<b>0,00</b>

Tabuľka č. 3: k čl. III. B - Vývoj opravnej položky k pohľadávkam

Číslo účtu	Názov účtu	Zostatok opravnej položky 2015	Tvorba	Zníženie	Zrušenie	Zostatok opravnej položky 2016
a	b	1	2	3	4	5
318	Pohľadávky z nedaňových príjmov obcí a VÚC a RO zr	330 694,66	149 771,39	0,00	0,00	480 466,05
319	Pohľadávky z daňových príjmov obcí a VÚC	169 395,39	243 617,92	0,00	0,00	413 013,31
378	Ine pohľadavky	123 196,97	0,00	123 196,97	0,00	0,00
<b>Spolu</b>	<b>x</b>	<b>623 287,02</b>	<b>393 389,31</b>	<b>123 196,97</b>	<b>0,00</b>	<b>893 479,36</b>

**Tabuľka č. 4: k čl. III. B - Pohľadávky podľa doby splatnosti**

<b>Pohľadávky podľa doby splatnosti</b>	<b>Číslo riadku</b>	<b>Zostatok 2016</b>	<b>Zostatok 2015</b>
a	b	1	2
Pohľadávky v lehote splatnosti v tom:	01	1 656 534,93	623 287,02
Pohľadávky so zostatkovou dobou splatnosti do jedného roka vrátane	02	1 656 534,93	623 287,02
Pohľadávky so zostatkovou dobou splatnosti od jedného do piatich rokov vrátane	03	0,00	0,00
Pohľadávky so zostatkovou dobou splatnosti dlhšou ako päť rokov	04	0,00	0,00
Pohľadávky po lehote splatnosti	05	0,00	0,00
<b>Spolu (r. 01 + r. 05)</b>	<b>06</b>	<b>1 656 534,93</b>	<b>623 287,02</b>

Tabuľka č. 5: k čl. IV. A - Vlastné imanie

Názov položky	Oceňovacie rozdiely z precenenia majetku a záväzkov	Oceňovacie rozdiely z kapitálových účastí	Zákonný rezervný fond	Ostatné fondy	Nevysporiadaný výsledok hospodárenia minulých rokov	Výsledok hospodárenia
a	1	2	3	4	5	6
Zostatok 2015	0,00	0,00	0,00	0,00	55 715 228,59	-602 339,59
Prírastky	0,00	0,00	0,00	0,00	0,00	0,00
Úbytky	0,00	0,00	0,00	0,00	11 706,56	219 452,96
Presuny	0,00	0,00	0,00	0,00	-602 339,59	602 339,59
Zostatok 2016	0,00	0,00	0,00	0,00	55 101 182,44	-219 452,96

Tabuľka č. 6: č. 1 k čl. IV. B - Rezervy zákonné

Položka rezerv	Číslo riadku	Zostatok 2015	Presun	Tvorba	Použitie	Zrušenie	Zostatok 2016
a	b	1	2	3	4	5	6
<b>Rezervy zákonné dlhodobé</b>							
Rekultivácia pozemku; uzavretie, rekultiváciu a monitorovanie skládky odpadov po jej uzatvorení	01	0,00	0,00	0,00	0,00	0,00	0,00
Náklady súvisiace s odstránením znečistenia životného prostredia, odpadov a obalov	02	0,00	0,00	0,00	0,00	0,00	0,00
Iné	03	0,00	0,00	0,00	0,00	0,00	0,00
<b>Spolu rezervy zákonné dlhodobé (súčet r. 01 až r. 03)</b>	<b>04</b>	<b>0,00</b>	<b>0,00</b>	<b>0,00</b>	<b>0,00</b>	<b>0,00</b>	<b>0,00</b>
<b>Rezervy zákonné krátkodobé</b>							
Rekultivácia pozemku, uzavretie, rekultivácia a monitorovanie skládky odpadov po jej uzatvorení	05	0,00	0,00	0,00	0,00	0,00	0,00
Náklady súvisiace s odstránením znečistenia životného prostredia, odpadov a obalov	06	0,00	0,00	0,00	0,00	0,00	0,00
Iné	07	0,00	0,00	0,00	0,00	0,00	0,00
<b>Spolu rezervy zákonné krátkodobé (súčet r. 05 až r. 07)</b>	<b>08</b>	<b>0,00</b>	<b>0,00</b>	<b>0,00</b>	<b>0,00</b>	<b>0,00</b>	<b>0,00</b>

Tabuľka č. 7: č. 2 k čl. IV. B - Rezervy ostatné

Položka rezerv	Číslo riadku	Zostatok 2015	Presun	Tvorba	Použitie	Zrušenie	Zostatok 2016
a	b	1	2	3	4	5	6
<b>Rezervy ostatné dlhodobé</b>							
Rekultivácia pozemku; uzavretie, rekultivácia a monitorovanie skládky odpadov po jej uzatvorení	01	0,00	0,00	0,00	0,00	0,00	0,00
Zamestnanecké požitky	02	0,00	0,00	0,00	0,00	0,00	0,00
Náklady súvisiace s odstránením znečistenia životného prostredia, odpadov a obalov	03	0,00	0,00	0,00	0,00	0,00	0,00
Prebiehajúce a hroziace súdne spory	04	0,00	0,00	0,00	0,00	0,00	0,00
Iné	05	0,00	0,00	0,00	0,00	0,00	0,00
<b>Spolu rezervy ostatné dlhodobé (súčet r. 01 až r. 05)</b>	<b>06</b>	<b>0,00</b>	<b>0,00</b>	<b>0,00</b>	<b>0,00</b>	<b>0,00</b>	<b>0,00</b>
<b>Rezervy ostatné krátkodobé</b>							
Rekultivácia pozemku; uzavretie, rekultivácia a monitorovanie skládky odpadov po jej uzatvorení	07	0,00	0,00	0,00	0,00	0,00	0,00
Zamestnanecké požitky	08	0,00	0,00	0,00	0,00	0,00	0,00
Náklady súvisiace s odstránením znečistenia životného prostredia, odpadov a obalov	09	0,00	0,00	0,00	0,00	0,00	0,00
Nevyfakturované dodávky a služby	10	4 620,00	0,00	0,00	0,00	4 620,00	0,00
Náklady na zostavenie, overenie, zverejnenie účtovnej závierky a výročnej správy týkajúcej sa vykazovaného účtovného obdobia	11	0,00	0,00	4 620,00	0,00	0,00	4 620,00
Prebiehajúce a hroziace súdne spory	12	87 613,29	0,00	0,00	67 613,29	0,00	20 000,00
Iné	13	114 038,72	0,00	0,00	0,00	0,00	114 038,72
<b>Spolu rezervy ostatné krátkodobé (súčet r. 7 až r. 13)</b>	<b>14</b>	<b>206 272,01</b>	<b>0,00</b>	<b>4 620,00</b>	<b>67 613,29</b>	<b>4 620,00</b>	<b>138 658,72</b>

**Tabuľka č. 8: k čl. IV. B - Závazky podľa doby splatnosti**

Závazky podľa doby splatnosti	Číslo riadku	Zostatok 2016	Zostatok 2015
a	b	1	2
Závazky v lehote splatnosti v tom:	01	2 252 266,22	2 424 522,04
Závazky so zostatkovou dobou splatnosti do jedného roka vrátane	02	828 126,48	1 015 197,95
Závazky so zostatkovou dobou splatnosti od jedného do piatich rokov vrátane	03	0,00	0,00
Závazky so zostatkovou dobou splatnosti dlhšou ako päť rokov	04	1 424 139,74	1 409 324,09
Závazky po lehote splatnosti	05	0,00	0,00
<b>Spolu (r. 01 + r. 05)</b>	<b>06</b>	<b>2 252 266,22</b>	<b>2 424 522,04</b>



Tabuľka č. 9: k čl. IV. B - Bankové úvery

Charakter bankového úveru	Poskytovateľ bankového úveru	Mena	Úroková sadzba v %	Dátum splatnosti	Krátkodobá časť		Dlhodobá časť		Výška istiny 2016	Nákladový úrok za rok 2016
					Zostatok 2016	Zostatok 2015	Zostatok 2016	Zostatok 2015		
a	b	1	2	3	4	5	6	7	8	9
investičný	Prima banka	EUR	2,040000	28.12.2026	134 767,00	134 767,00	1 210 715,23	1 345 482,55	1 210 715,23	23 132,49
investičný	Prima banka	EUR	2,040000	27.12.2017	85 242,00	89 623,00	0,00	85 242,45	0,00	596,43
investičný	Prima banka	EUR	1,930000	30.08.2019	135 600,00	135 600,00	214 685,00	350 285,00	214 685,00	2 304,47
investičný	Slovenská sporiteľňa	EUR	1,290000	30.04.2024	75 000,00	75 000,00	475 000,00	550 000,00	475 000,00	6 577,12
investičný	VÚB	EUR	1,180000	25.12.2024	129 992,00	130 000,00	1 040 008,00	1 170 004,00	1 040 008,00	15 779,29
investičný	VÚB	EUR	1,180000	25.12.2024	0,00	0,00	0,00	0,00	916 000,00	7 744,93
investičný	Tatra banka	EUR	2,040000	27.12.2017	85 242,00	89 623,00	1 242 820,00	1 509 100,00	1 242 820,00	24 605,75
<b>Spolu</b>	<b>x</b>	<b>x</b>	<b>x</b>	<b>x</b>	<b>645 843,00</b>	<b>654 613,00</b>	<b>4 183 228,23</b>	<b>5 010 114,00</b>	<b>5 099 228,23</b>	<b>80 740,48</b>

**Tabuľka č. 11: k čl. VII - Zoznam nehnuteľných kultúrnych pamiatok v správe alebo vo vlastníctve účtovnej jednotky**

Nehuteľná kultúrna pamiatka	Hodnota 2016
a	1
Pamätník vďaky	34 688,00
Radnica	457 959,00
Severná bašta	77 701,00
Štvorhanna bašta	0,00
<b>Spolu</b>	<b>570 348,00</b>

Tabuľka č. 12: k čl. IX - Prijmy rozpočtu

Katéria ekonomickej klasifikácie	Schválený rozpočet	Rozpočet po zmenách	Skutočnosť 2016	Skutočnosť 2015
a	1	2	3	4
110	10 354 054,00	10 999 986,00	11 190 742,84	9 921 992,66
320	480 000,00	721 337,00	970 812,11	5 115 952,98
120	1 320 000,00	1 409 849,00	1 456 318,38	1 352 439,16
130	1 037 300,00	1 090 540,00	1 184 876,72	1 189 905,00
210	1 052 114,00	932 114,00	949 162,64	1 037 001,91
220	379 600,00	520 114,00	674 725,72	427 853,10
230	0,00	273 260,00	312 962,68	633 410,49
240	2 000,00	3 700,00	4 398,25	3 213,75
290	110 000,00	174 395,00	196 774,64	169 642,77
310	6 173 477,00	7 662 984,00	7 592 143,46	7 303 578,18
<b>Spolu</b>	<b>20 908 545,00</b>	<b>23 788 279,00</b>	<b>24 532 917,44</b>	<b>27 154 990,00</b>

Tabuľka č. 13: k čl. IX - Výdavky rozpočtu

Katéria ekonomickej klasifikácie	Schválený rozpočet	Rozpočet po zmenách	Skutočnosť 2016	Skutočnosť 2015
a	1	2	3	4
610	2 934 559,00	3 604 610,00	3 360 329,59	3 174 774,33
620	1 092 003,00	1 121 922,00	1 219 777,53	1 135 238,11
630	2 970 678,00	3 397 332,00	3 419 859,67	2 872 355,62
640	4 592 715,00	4 695 704,00	4 672 150,97	4 366 563,97
650	184 979,00	182 306,00	144 496,77	156 208,92
710	1 316 521,00	2 621 045,00	2 448 257,36	7 936 001,48
720	546 004,00	589 174,00	588 018,18	580 661,17
<b>Spolu</b>	<b>13 637 459,00</b>	<b>16 212 093,00</b>	<b>15 852 890,07</b>	<b>20 221 803,60</b>

Tabuľka č. 14: k čl. IX - Finančné operácie

Finančné operácie	Číslo riadku	Skutočnosť 2016	Skutočnosť 2015
a	b	1	2
<b>Prijmové finančné operácie v tom:</b>	<b>01</b>	<b>1 575 803,74</b>	<b>2 106 720,69</b>
Zostatok prostriedkov finančných aktív	02	262 008,12	23 417,90
Prijaté úvery, pôžičky a návratné finančné výpomoci	03	1 000 000,00	1 378 799,07
Splátky poskytnutých úverov, pôžičiek a návratných finančných výpomocí	04	0,00	0,00
Prijmy z predaja majetkových účastí	05	0,00	0,00
Ostatné príjmy	06	313 795,62	704 503,72
<b>Výdavkové finančné operácie v tom:</b>	<b>07</b>	<b>1 065 265,35</b>	<b>964 243,17</b>
Poskytnuté úvery, pôžičky a návratné finančné výpomoci	08	0,00	0,00
Splátky prijatých úverov, pôžičiek a návratných finančných výpomocí	09	1 050 265,33	964 243,17
Výdavky na obstaranie majetkových účastí	10	0,00	0,00
Ostatné výdavky	11	15 000,02	0,00

Tabuľka č. 15: k čl. IX - Výška dlhu obce alebo vyššieho územného celku

Výška dlhu pre potreby regulácie prijímania návratných zdrojov financovania	Číslo riadku	Skutočnosť 2016	Skutočnosť 2015
a	b	1	2
Celková suma dlhu obce alebo vyššieho územného celku podľa § 17 ods. 7 zákona č. 583/2004 Z.z. v znení zákona č. 426/2013 Z.z. z toho:	01	6 922 966,86	6 972 871,23
suma záväzkov vyplývajúcich zo splácania istín návratných zdrojov financovania	02	6 922 966,86	6 972 871,23
suma záväzkov z investičných dodávateľských úverov	03	0,00	0,00
suma záväzkov z ručiteľských záväzkov	04	0,00	0,00
Záväzky podľa § 17 ods. 8 zákona č. 583/2004 Z.z. v znení neskorších predpisov, ktoré sa nezapočítavajú do celkovej sumy dlhu obce alebo vyššieho územného celku z toho	05	1 393 129,74	1 451 421,13
suma záväzkov z pôžičky poskytnutej z Audiovizuálneho fondu	06	0,00	0,00
suma záväzkov z úveru poskytnutého zo Štátneho fondu rozvoja bývania na výstavbu obecných nájomných bytov vo výške splátok úveru, ktorých úhrada je zahrnutá v cene ročného nájomného za obecné nájomné byty	07	1 393 129,74	1 451 421,13
suma záväzkov z návratných zdrojov financovania prijatých na zabezpečenie predfinancovania realizácie spoločných programov Slovenskej republiky a Európskej únie, operačných programov spadajúcich do cieľa Európska územná spolupráca a programov financovaných na základe medzinárodných zmlúv o poskytnutí grantu uzatvorených medzi Slovenskou republikou a inými štátmi najviac v sume nenávratného finančného príspevku poskytnutého na základe zmluvy uzatvorenej medzi obcou alebo vyšším územným celkom a orgánom podľa osobitného predpisu	08	0,00	0,00

# KONSOLIDOVANÁ ÚČTOVNÁ ZÁVIERKA ÚČTOVNEJ JEDNOTKY VEREJNEJ SPRÁVY

k 31.12.2016

## Priložené súčasti

- Konsolidovaná súvaha účtovnej jednotky verejnej správy  
 Konsolidovaný výkaz ziskov a strát účtovnej jednotky verejnej správy  
 Poznámky konsolidovanej účtovnej závierky účtovnej jednotky verejnej správy

## Za obdobie

**Mesiac Rok**                      **Mesiac Rok**  
od 1 2016 do 12 2016

## IČO

00321842

## Názov účtovnej jednotky

Mesto Bardejov

## Sídlo účtovnej jednotky

Ulica a číslo

Radničné námestie 16

## PSČ

08501

## Názov obce

Bardejov

## Telefónne číslo

054/4862 175

## Faxové číslo

054/4722476

## E-mailová adresa

primator@bardejov.sk

Zostavené dňa:	20.6.2017
Podpisový záznam štatutárneho orgánu alebo člena štatutárneho orgánu účtovnej jednotky:	 MUDr. Boris Hanuščák

# Súvaha

Kons S UJ VS Ú 1-01 (MF/21230/2014-31)  
k 31.12.2016

## Strana aktív

Oznaenie	STRANA AKTÍV	Íslo riadku	2016	2015
			Netto	Netto
a	b	c	1	2
	<b>SPOLU MAJETOK r. 002 + r. 035 + r. 113 + r. 117</b>	<b>1</b>	91 857 415,51	93 114 341,83
<b>A.</b>	<b>Neobežný majetok r. 003 + r. 012 + r. 025</b>	<b>2</b>	85 823 659,63	87 725 263,33
<b>A.I.</b>	<b>Dlhodobý nehmotný majetok sú et (r. 004 až 011)</b>	<b>3</b>	23 201,60	11 983,00
A.I.1.	Aktivované náklady na vývoj (012) - (072+091AÚ)	4	0,00	0,00
2.	Softvér (013) - (073+091AÚ)	5	3 594,00	11 983,00
3.	Oceniteľné práva (014) - (074+091AÚ)	6	0,00	0,00
4.	Goodwill z konsolidácie kapitálu alebo negatívny goodwill z konsolidácie kapitálu (+/-)	7	0,00	0,00
5.	Drobný dlhodobý nehmotný majetok (018) - (078+091AÚ)	8	0,00	0,00
6.	Ostatný dlhodobý nehmotný majetok (019) - (079+091AÚ)	9	0,00	0,00
7.	Obstaranie dlhodobého nehmotného majetku (041) - (093)	10	19 607,60	0,00
8.	Poskytnuté preddavky na dlhodobý nehmotný majetok (051) - (095AÚ)	11	0,00	0,00
<b>A.II.</b>	<b>Dlhodobý hmotný majetok sú et (r. 013 až 024)</b>	<b>12</b>	79 118 049,81	81 030 872,11
A.II.1.	Pozemky (031) - (092AÚ)	13	19 696 566,19	19 711 974,39
2.	Umelecké diela a zbierky (032) - (092AÚ)	14	201 645,07	186 715,69
3.	Predmety z drahých kovov (033) - (092AÚ)	15	0,00	0,00
4.	Stavby (021) - (081+092AÚ)	16	50 811 454,70	50 947 921,94
5.	Samostatné hnuteľné veci a súbory hnuteľných vecí (022)-(082+092AÚ)	17	1 603 425,83	1 676 727,17
6.	Dopravné prostriedky (023) - (083+092AÚ)	18	651 015,33	759 963,43
7.	Pestovateľské celky trvalých porastov (025) - (085+092AÚ)	19	0,00	0,00
8.	Základné stádo a ťažné zvieratá (026) - (086+092AÚ)	20	0,00	0,00
9.	Drobný dlhodobý hmotný majetok (028) - (088+092AÚ)	21	44 313,33	88 257,65
10.	Ostatný dlhodobý hmotný majetok (029) - (089+092AÚ)	22	0,00	0,00
11.	Obstaranie dlhodobého hmotného majetku (042) - (094)	23	6 109 629,36	7 659 311,84
12.	Poskytnuté preddavky na dlhodobý hmotný majetok (052) - (095AÚ)	24	0,00	0,00
<b>A.III.</b>	<b>Dlhodobý finančný majetok sú et (r. 026 + r. 027 + r. 029 až 034)</b>	<b>25</b>	6 682 408,22	6 682 408,22
A.III.1.	Podielové cenné papiere a podiely v dcérskej útvornej jednotke (061) - (096AÚ)	26	0,00	0,00
2.	Podielové cenné papiere a podiely v spoločnosti s podstatným vplyvom (062) - (096AÚ)	27	0,00	0,00
	z toho: goodwill	28	0,00	0,00
3.	Realizovateľné cenné papiere a podiely (063) - (096AÚ)	29	6 682 408,22	6 682 408,22
4.	Dlhové cenné papiere držané do splatnosti (065) - (096AÚ)	30	0,00	0,00
5.	Pôžičky útvornej jednotke v konsolidovanom celku (066) - (096AÚ)	31	0,00	0,00
6.	Ostatné pôžičky (067) - (096AÚ)	32	0,00	0,00
7.	Ostatný dlhodobý finančný majetok (069) - (096AÚ)	33	0,00	0,00
8.	Obstaranie dlhodobého finančného majetku (043) - (096AÚ)	34	0,00	0,00
<b>B.</b>	<b>Obežný majetok r. 036 + r. 042 + r. 050 + r. 063 + r. 088+ r. 101 + r. 107</b>	<b>35</b>	5 919 216,69	5 247 168,24



## Strana aktív

Ozna enie	STRANA AKTÍV	Íslo riadku	2016	2015
			Netto	Netto
a	b	c	1	2
<b>B.I.</b>	<b>Zásoby sú et (r. 037 až 041)</b>	<b>36</b>	<b>181 078,39</b>	<b>196 684,45</b>
B.I.1.	Materiál (112 + 119) - (191)	37	147 965,20	174 051,43
2.	Nedokon ená výroba a polotovary (121 + 122) - (192 + 193)	38	595,00	2 280,90
3.	Výrobky (123) - (194)	39	25 285,50	12 728,43
4.	Zvieratá (124) - (195)	40	0,00	0,00
5.	Tovar (132 + 133 + 139) - (196)	41	7 232,69	7 623,69
<b>B.II.</b>	<b>Zú tovanie medzi subjektami verejnej správy sú et (r. 043 až r. 049)</b>	<b>42</b>	<b>0,00</b>	<b>0,00</b>
B.II.1.	Zú tovanie odvodov príjmov rozpo točných organizácií do rozpo tu zria ovate a (351)	43	0,00	0,00
2.	Zú tovanie transferov štátneho rozpo tu (353)	44	0,00	0,00
3.	Zú tovanie transferov rozpo tu obce a vyššieho územného celku (355)	45	0,00	0,00
4.	Zú tovanie transferov zo štátneho rozpo tu v rámci konsolidovaného celku (356)	46	0,00	0,00
5.	Ostatné zú tovanie rozpo tu obce a vyššieho územného celku (357)	47	0,00	0,00
6.	Zú tovanie transferov zo štátneho rozpo tu iným subjektom (358)	48	0,00	0,00
7.	Zú tovanie transferov medzi subjektami verejnej správy a iné zú tovania (359)	49	0,00	0,00
<b>B. III</b>	<b>Dlhodobé poh adávky sú et (r. 051 až 061)</b>	<b>50</b>	<b>0,00</b>	<b>36,00</b>
B.III.1.	Odberatelia (311AÚ) - (391AÚ)	51	0,00	36,00
2.	Zmenky na inkaso (312AÚ) - (391AÚ)	52	0,00	0,00
3.	Poh adávky za eskontované cenné papiere (313AÚ) - (391AÚ)	53	0,00	0,00
4.	Ostatné poh adávky (315AÚ) - (391AÚ)	54	0,00	0,00
5.	Poh adávky vo i zamestnancom (335AÚ) - (391AÚ)	55	0,00	0,00
6.	Poh adávky vo i združeníu (369AÚ) - (391AÚ)	56	0,00	0,00
7.	Poh adávky a záväzky z pevných termínových operácií (373AÚ) - (391AÚ)	57	0,00	0,00
8.	Poh adávky z nájmu (374AÚ) - (391AÚ)	58	0,00	0,00
9.	Poh adávky z vydaných dlhopisov (375AÚ) - (391AÚ)	59	0,00	0,00
10.	Nakúpené opcie (376AÚ) - (391AÚ)	60	0,00	0,00
11.	Iné poh adávky (378AÚ) - (391AÚ)	61	0,00	0,00
	z toho: odložená da ová poh adávka	62	0,00	0,00
<b>B.IV.</b>	<b>Krátkodobé poh adávky sú et (r. 064 až 087)</b>	<b>63</b>	<b>3 451 003,85</b>	<b>3 393 145,31</b>
B.IV.1.	Odberatelia (311AÚ) - (391AÚ)	64	2 568 052,75	2 677 041,07
2.	Zmenky na inkaso (312AÚ) - (391AÚ)	65	0,00	0,00
3.	Poh adávky za eskontované cenné papiere (313AÚ) - (391AÚ)	66	0,00	0,00
4.	Poskytnuté prevádzkové preddavky (314) - (391AÚ)	67	4 139,87	3 400,87
5.	Ostatné poh adávky (315AÚ) - (391AÚ)	68	28 863,42	1 259,84
6.	Poh adávky z neda ových rozpo točných príjmov (316) - (391AÚ)	69	0,00	0,00
7.	Poh adávky z da ových a colných rozpo točných príjmov (317) - (391AÚ)	70	0,00	0,00
8.	Poh adávky z neda ových príjmov obcí a vyšších územných celkov a rozpo točných organizácií zriadených obcou a vyšším územným celkom (318) - (391AÚ)	71	345 540,89	333 254,60
9.	Poh adávky z da ových príjmov obcí a vyšších územných celkov (319) - (391AÚ)	72	158 635,27	169 395,39
10.	Poh adávky vo i zamestnancom (335AÚ) - (391AÚ)	73	5 821,64	7 207,59
11.	Zú tovanie s orgánmi sociálneho poistenia a zdravotného poistenia (336) - (391AÚ)	74	0,00	0,00

## Strana aktív

Ozna enie	STRANA AKTÍV	Íslo riadku	2016	2015
			Netto	Netto
a	b	c	1	2
12.	Da z príjmov (341) - (391AÚ)	75	19 264,07	6 730,00
13.	Ostatné priame dane (342) - (391AÚ)	76	0,00	0,00
14.	Da z pridanej hodnoty (343) - (391AÚ)	77	0,00	0,00
15.	Ostatné dane a poplatky (345) - (391AÚ)	78	0,00	0,00
16.	Poh adávky vo i združení (369AÚ) - (391AÚ)	79	0,00	0,00
17.	Poh adávky a záväzky z pevných termínovaných operácií (373AÚ) - (391AÚ)	80	0,00	0,00
18.	Poh adávky z nájmu (374AÚ) - (391AÚ)	81	0,00	0,00
19.	Poh adávky z vydaných dlhopisov (375AÚ) - (391AÚ)	82	0,00	0,00
20.	Nakúpené opcie (376AÚ) - (391AÚ)	83	0,00	0,00
21.	Iné poh adávky (378AÚ) - (391AÚ)	84	320 685,94	194 855,95
22.	Spojovací ú et pri združení (396AÚ)	85	0,00	0,00
23.	Zú tovanie s Európskou úniou (371AÚ)- (391AÚ)	86	0,00	0,00
24.	Transfery a ostatné zú tovanie so subjektami mimo verejnej správy (372AÚ) - (391AÚ)	87	0,00	0,00
<b>B.V.</b>	<b>Finan né ú ty sú et (r. 089 až 100)</b>	<b>88</b>	<b>2 287 134,45</b>	<b>1 657 302,48</b>
B.V.1.	Pokladnica (211)	89	14 656,92	10 717,65
2.	Ceniny (213)	90	6 141,89	8 149,97
3.	Bankové ú ty (221AÚ +/- 261)	91	2 265 975,98	1 637 378,66
4.	Ú ty v bankách s dobou viazanosti dlhšou ako jeden rok (221AÚ)	92	0,00	0,00
5.	Výdavkový rozpo tový ú et (222)	93	359,66	1 046,50
6.	Príjmový rozpo tový ú et (223)	94	0,00	9,70
7.	Majetkové cenné papiere na obchodovanie (251) - (291AÚ)	95	0,00	0,00
8.	Dlhové cenné papiere na obchodovanie (253) - (291AÚ)	96	0,00	0,00
9.	Dlhové cenné papiere so splatnos ou do jedného roka držané do splatnosti (256) - (291AÚ)	97	0,00	0,00
10.	Ostatné realizovate né cenné papiere (257) - (291AÚ)	98	0,00	0,00
11.	Obstaranie krátkodobého finan ného majetku (259) - (291AÚ)	99	0,00	0,00
12.	Ú ty Štátnej pokladnice (ú tová skupina 28)	100	0,00	0,00
<b>B.VI.</b>	<b>Poskytnuté návratné finan né výpomoci dlhodobé sú et (r. 102 až r. 106)</b>	<b>101</b>	<b>0,00</b>	<b>0,00</b>
B.VI.1.	Poskytnuté návratné finan né výpomoci subjektom v rámci konsolidovaného celku (271AÚ) - (291AÚ)	102	0,00	0,00
2.	Poskytnuté návratné finan né výpomoci ostatným subjektom verejnej správy (272AÚ) - (291AÚ)	103	0,00	0,00
3.	Poskytnuté návratné finan né výpomoci podnikate ským subjektom (274AÚ) - (291AÚ)	104	0,00	0,00
4.	Poskytnuté návratné finan né výpomoci ostatným organizáciám (275AÚ) - (291AÚ)	105	0,00	0,00
5.	Poskytnuté návratné finan né výpomoci fyzickým osobám (277AÚ) - (291AÚ)	106	0,00	0,00
<b>B.VII.</b>	<b>Poskytnuté návratné finan né výpomoci krátkodobé sú et (r. 108 až r. 112)</b>	<b>107</b>	<b>0,00</b>	<b>0,00</b>
B.VII.1.	Poskytnuté návratné finan né výpomoci subjektom v rámci konsolidovaného celku (271AÚ) - (291AÚ)	108	0,00	0,00
2.	Poskytnuté návratné finan né výpomoci ostatným subjektom verejnej správy (272AÚ) - (291AÚ)	109	0,00	0,00
3.	Poskytnuté návratné finan né výpomoci podnikate ským subjektom (274AÚ) - (291AÚ)	110	0,00	0,00
4.	Poskytnuté návratné finan né výpomoci ostatným organizáciám (275AÚ) - (291AÚ)	111	0,00	0,00
5.	Poskytnuté návratné finan né výpomoci fyzickým osobám (277AÚ) - (291AÚ)	112	0,00	0,00

## Strana aktív

Oznaenie	STRANA AKTÍV	Íslo riadku	2016	2015
			Netto	Netto
a	b	c	1	2
<b>C.</b>	<b>asové rozlíšenie sú et (r. 114 až r. 116)</b>	<b>113</b>	114 539,19	141 910,26
C. 1.	Náklady budúcich období (381)	114	32 796,19	32 539,26
2.	Komplexné náklady budúcich období (382)	115	0,00	100,00
3.	Príjmy budúcich období (385)	116	81 743,00	109 271,00
<b>D.</b>	<b>Vz ahy k ú tom klientov Štátnej pokladnice (ú tová skupina 20)</b>	<b>117</b>	0,00	0,00

## Strana pasív

Oznaenie	STRANA PASÍV	íslo riadku	2016	2015
a	b	c	3	4
	<b>VLASTNÉ IMANIE A ZÁVÄZKY r. 119 + r. 130 + r. 185 + r. 188</b>	<b>118</b>	91 857 415,51	93 114 341,83
<b>A.</b>	<b>Vlastné imanie r. 120 + r. 123 + r. 126 + r. 129</b>	<b>119</b>	54 652 904,48	54 711 168,15
<b>A.I.</b>	<b>Oce ovacie rozdiely sú et (r. 121 + r. 122)</b>	<b>120</b>	664,00	7 303,00
A.I.1.	Oce ovacie rozdiely z precenenia majetku a záväzkov (+/- 414)	121	0,00	6 639,00
2.	Oce ovacie rozdiely z kapitálových ú astín (+/- 415)	122	664,00	664,00
<b>A.II.</b>	<b>Fondy sú et (r. 124 + r. 125)</b>	<b>123</b>	0,00	207 090,49
A.II.1.	Zákonný rezervný fond (421)	124	0,00	89 542,17
2.	Ostatné fondy (427)	125	0,00	117 548,32
<b>A.III.</b>	<b>Výsledok hospodárenia (+/-) sú et (r. 127 až 128)</b>	<b>126</b>	54 652 240,48	54 496 774,66
A.III.1.	Nevysporiadaný výsledok hospodárenia minulých rokov (+/- 428)	127	54 734 084,16	54 926 176,92
2.	Výsledok hospodárenia za ú tovné obdobie (+/-) r. 001 - (r.120 + r. 123 + r.127 + r.129 + r. 130 + r. 185 + r. 188)	128	-81 843,68	-429 402,26
<b>A.IV.</b>	<b>Podiely iných u tovných jednotiek</b>	<b>129</b>	0,00	0,00
<b>B.</b>	<b>Záväzky sú et r. 131 + r. 136 + r. 144 + r. 156 + r. 178</b>	<b>130</b>	12 473 853,63	12 868 454,56
<b>B.I.</b>	<b>Rezervy sú et (r. 132 až 135)</b>	<b>131</b>	270 051,61	301 980,76
B.I.1.	Rezervy zákonné dlhodobé (451AÚ)	132	10 050,00	0,00
2.	Ostatné rezervy (459AÚ)	133	20 141,00	20 141,00
3.	Rezervy zákonné krátkodobé (323AÚ, 451AÚ)	134	53 050,89	34 187,75
4.	Ostatné krátkodobé rezervy (323AÚ, 459AÚ)	135	186 809,72	247 652,01
<b>B.II.</b>	<b>Zú tovanie medzi subjektami verejnej správy sú et (r. 137 až r. 143)</b>	<b>136</b>	282 355,19	261 989,21
B.II.1.	Zú tovanie odvodov príjmov rozpo tovných organizácií do rozpo tu zria ovate a (351)	137	0,00	0,00
2.	Zú tovanie transferov štátneho rozpo tu (353)	138	0,00	0,00
3.	Zú tovanie transferov rozpo tu obce a vyššieho územného celku (355)	139	0,00	0,00
4.	Zú tovanie transferov zo štátneho rozpo tu v rámci konsolidovaného celku (356)	140	0,00	0,00
5.	Ostatné zú tovanie rozpo tu obce a vyššieho územného celku (357)	141	282 155,19	261 989,21
6.	Zú tovanie transferov zo štátneho rozpo tu iným subjektom (358)	142	0,00	0,00
7.	Zú tovanie transferov medzi subjektami verejnej správy a iné zú tovania (359)	143	200,00	0,00
<b>B.III.</b>	<b>Dlhodobé záväzky sú et (r. 145 až 153 + r. 155)</b>	<b>144</b>	1 538 661,84	1 831 790,85
B.III.1.	Ostatné dlhodobé záväzky (479AÚ)	145	1 432 795,95	1 609 572,32
2.	Dlhodobé prijaté preddavky (475AÚ)	146	0,00	0,00
3.	Dlhodobé zmenky na úhradu (478AÚ)	147	0,00	0,00
4.	Záväzky zo sociálneho fondu (472)	148	56 497,61	47 061,66
5.	Záväzky z nájmu (474AÚ)	149	46 987,28	69 942,87
6.	Dlhodobé nevyfakturované dodávky (476AÚ)	150	0,00	0,00
7.	Poh adávky a záväzky z pevných termínových operácií (373AÚ)	151	0,00	0,00
8.	Predané opcie (377AÚ)	152	0,00	0,00
9.	Iné záväzky (379AÚ)	153	2 381,00	105 214,00
	z toho: odložený da ový záväzok	154	0,00	0,00
10.	Vydané dlhopisy dlhodobé (473AÚ) - (255AÚ)	155	0,00	0,00
<b>B.IV.</b>	<b>Krátkodobé záväzky sú et (r. 157 až 177)</b>	<b>156</b>	4 736 218,87	4 824 239,64
B.IV.1.	Dodávatelia (321)	157	2 089 880,20	2 094 189,52
2.	Zmenky na úhradu (322, 478AÚ)	158	0,00	0,00
3.	Prijaté preddavky (324, 475AÚ)	159	1 009 001,00	1 029 069,84

## Strana pasív

Oznaenie	STRANA PASÍV	íslo riadku	2016	2015
a	b	c	3	4
4.	Ostatné záväzky (325, 479AÚ)	160	310 969,92	575 294,74
5.	Nevyfakturované dodávky (326, 476AÚ)	161	478,00	273,00
6.	Záväzky z nájmu (474AÚ)	162	22 945,59	20 224,78
7.	Pohľadávky a záväzky z pevných termínových operácií (373AÚ)	163	0,00	0,00
8.	Predané opcie (377AÚ)	164	0,00	0,00
9.	Iné záväzky (379AÚ)	165	170 827,60	80 919,81
10.	Záväzky z upísaných nesplatených cenných papierov a vkladov (367)	166	0,00	0,00
11.	Záväzky vo vzťahu k združeniu (368)	167	0,00	0,00
12.	Zamestnanci (331)	168	563 957,41	518 722,11
13.	Ostatné záväzky vo vzťahu k zamestnancom (333)	169	472,00	472,00
14.	Zúčtovanie s orgánmi sociálneho poistenia a zdravotného poistenia (336)	170	431 581,43	404 542,97
15.	Daň z príjmov (341)	171	236,81	14 956,85
16.	Ostatné priame dane (342)	172	96 572,68	67 394,50
17.	Daň z pridanej hodnoty (343)	173	37 566,80	17 001,48
18.	Ostatné dane a poplatky (345)	174	1 329,43	1 178,04
19.	Spojovací účet pri združení (396AÚ)	175	0,00	0,00
20.	Zúčtovanie s Európskou úniou (371AÚ)	176	0,00	0,00
21.	Transfery a ostatné zúčtovanie so subjektami mimo verejnej správy (372AÚ)	177	400,00	0,00
<b>B.V.</b>	<b>Bankové úvery a výpomoci súčet (r. 179 až 184)</b>	<b>178</b>	<b>5 646 566,12</b>	<b>5 648 454,10</b>
B.V.1.	Bankové úvery dlhodobé (461AÚ)	179	4 677 152,23	4 688 834,00
2.	Bežné bankové úvery (461AÚ, 221AÚ, 231, 232)	180	969 413,89	959 620,10
3.	Vydané dlhopisy krátkodobé (473AÚ, 241) - (255AÚ)	181	0,00	0,00
4.	Ostatné krátkodobé finančné výpomoci (249)	182	0,00	0,00
5.	Prijaté návratné finančné výpomoci od subjektov verejnej správy dlhodobé (273AÚ)	183	0,00	0,00
6.	Prijaté návratné finančné výpomoci od subjektov verejnej správy krátkodobé (273AÚ)	184	0,00	0,00
<b>C.</b>	<b>asové rozlíšenie súčet (r. 186 + r. 187)</b>	<b>185</b>	<b>24 730 657,40</b>	<b>25 534 719,12</b>
C.1.	Výdavky budúcich období (383)	186	10 231,00	3 625,00
2.	Výnosy budúcich období (384)	187	24 720 426,40	25 531 094,12
<b>D.</b>	<b>Vzáťahy k útom klientov Štátnej pokladnice (útová skupina 20)</b>	<b>188</b>	<b>0,00</b>	<b>0,00</b>

# Výkaz ziskov a strát

## Kons VZaS UJ VS Ú 2-01 (MF/21230/2014-31)

### k 31.12.2016

#### Náklady

Íslo útu alebo skupiny	Náklady	Íslo riadku	2016			2015
			Hlavná innos	Podnikateľská innos	Spolu	
a	b	c	1	2	3	4
<b>50</b>	<b>Spotrebované nákupy (r. 002 až r. 005)</b>	<b>1</b>	5 845 901,75	427 562,47	6 273 464,22	6 318 158,43
501	Spotreba materiálu	2	1 616 663,25	327 718,61	1 944 381,86	1 828 604,62
502	Spotreba energie	3	4 180 906,22	48 292,03	4 229 198,25	4 388 957,47
503	Spotreba ostatných neskladovateľných dodávok	4	48 332,28	21 483,43	69 815,71	70 837,89
504, 507	Predaný tovar, Predaná nehnuteľnosť	5	0,00	30 068,40	30 068,40	29 758,45
<b>51</b>	<b>Služby (r. 007 až r. 010)</b>	<b>6</b>	3 396 881,37	370 018,78	3 766 900,15	3 472 039,28
511	Opravy a udržiavanie	7	773 605,41	22 291,27	795 896,68	548 677,32
512	Cestovné	8	23 565,62	7 442,43	31 008,05	26 284,43
513	Náklady na reprezentáciu	9	63 593,75	1 489,33	65 083,08	57 576,16
518	Ostatné služby	10	2 536 116,59	338 795,75	2 874 912,34	2 839 501,37
<b>52</b>	<b>Osobné náklady (r. 012 až r. 016)</b>	<b>11</b>	14 968 591,49	555 354,58	15 523 946,07	14 684 909,91
521	Mzdové náklady	12	10 657 842,68	389 858,55	11 047 701,23	10 452 248,59
524	Zákonné sociálne poistenie	13	3 745 174,54	133 478,33	3 878 652,87	3 664 271,24
525	Ostatné sociálne poistenie	14	89 345,15	2 600,95	91 946,10	81 764,89
527	Zákonné sociálne náklady	15	473 137,12	29 416,75	502 553,87	468 723,99
528	Ostatné sociálne náklady	16	3 092,00	0,00	3 092,00	17 901,20
<b>53</b>	<b>Dane a poplatky (r. 018 až r. 020)</b>	<b>17</b>	7 864,61	13 192,53	21 057,14	19 307,05
531	Dane z motorových vozidiel	18	3 031,00	1 126,43	4 157,43	3 922,04
532	Dane z nehnuteľností	19	0,00	9 730,79	9 730,79	7 395,50
538	Ostatné dane a poplatky	20	4 833,61	2 335,31	7 168,92	7 989,51
<b>54</b>	<b>Ostatné náklady na prevádzkovú innosť (r. 022 až r. 028)</b>	<b>21</b>	1 403 081,02	32 421,64	1 435 502,66	859 239,58
541	Zostatková cena predaného dlhodobého nehmotného majetku a dlhodobého hmotného majetku	22	354 076,35	0,00	354 076,35	236 035,22
542	Predaný materiál	23	0,00	0,00	0,00	274,00
544	Zmluvné pokuty, penále a úroky z omeškania	24	6 800,09	504,95	7 305,04	6 105,59
545	Ostatné pokuty, penále a úroky z omeškania	25	15 009,94	478,60	15 488,54	16 825,36
546	Odpis pohľadávky	26	128 943,52	0,00	128 943,52	61,00
548	Ostatné náklady na prevádzkovú innosť	27	898 246,12	31 438,09	929 684,21	599 929,41
549	Manká a škody	28	5,00	0,00	5,00	9,00
<b>55</b>	<b>Odpisy, rezervy a opravné položky z prevádzkovej innosťi a finančnej innosťi a zútovanie časového rozlíšenia (r. 030 + r. 031 + r. 036 + r. 039)</b>	<b>29</b>	4 070 451,87	854 903,42	4 925 355,29	4 779 236,63
551	Odpisy dlhodobého nehmotného majetku a dlhodobého hmotného majetku	30	3 988 201,15	825 955,79	4 814 156,94	4 483 769,43
	<b>Rezervy a opravné položky z prevádzkovej innosťi (r. 032 až r. 035)</b>	<b>31</b>	82 250,72	28 947,63	111 198,35	286 003,98
552	Tvorba zákonných rezerv z prevádzkovej innosťi	32	0,00	7 164,18	7 164,18	5 295,56
553	Tvorba ostatných rezerv z prevádzkovej innosťi	33	5 997,72	422,28	6 420,00	58 496,10
557	Tvorba zákonných opravných položiek z prevádzkovej innosťi	34	40 769,00	21 361,17	62 130,17	54 177,07
558	Tvorba ostatných opravných položiek z prevádzkovej innosťi	35	35 484,00	0,00	35 484,00	168 035,25
	<b>Rezervy a opravné položky z finančnej innosťi (r. 037+ r. 038)</b>	<b>36</b>	0,00	0,00	0,00	9 463,22
554	Tvorba rezerv z finančnej innosťi	37	0,00	0,00	0,00	0,00
559	Tvorba opravných položiek z finančnej innosťi	38	0,00	0,00	0,00	9 463,22
555	Zútovanie komplexných nákladov budúcich období	39	0,00	0,00	0,00	0,00

## Náklady

Íslo útu alebo skupiny	Náklady	Íslo riadku	2016			2015
			Hlavná innos	Podnikateľská innos	Spolu	
a	b	c	1	2	3	4
<b>56</b>	<b>Finančné náklady (r. 041 až r. 049)</b>	<b>40</b>	257 295,70	13 116,06	270 411,76	489 494,80
561	Predané cenné papiere a podiely	41	0,00	0,00	0,00	210 672,00
562	Úroky	42	170 790,44	18,79	170 809,23	186 640,48
563	Kurzové straty	43	67,27	0,00	67,27	42,02
564	Náklady na precenenie cenných papierov	44	0,00	0,00	0,00	0,00
566	Náklady na krátkodobý finančný majetok	45	0,00	0,00	0,00	0,00
567	Náklady na derivátové operácie	46	0,00	0,00	0,00	0,00
568	Ostatné finančné náklady	47	86 437,99	13 097,27	99 535,26	92 140,30
569	Manká a škody na finančnom majetku	48	0,00	0,00	0,00	0,00
	Podiel konsolidujúcej útovej jednotky na výsledku hospodárenia pridružených útovných jednotiek verejnej správy	49	0,00	0,00	0,00	0,00
<b>57</b>	<b>Mimoriadne náklady (r. 051 až r. 054)</b>	<b>50</b>	0,00	0,00	0,00	0,00
572	Škody	51	0,00	0,00	0,00	0,00
574	Tvorba rezerv	52	0,00	0,00	0,00	0,00
578	Ostatné mimoriadne náklady	53	0,00	0,00	0,00	0,00
1579	Tvorba opravných položiek	54	0,00	0,00	0,00	0,00
<b>58</b>	<b>Náklady na transfery a náklady z odvodu príjmov (r. 056 až r. 064)</b>	<b>55</b>	1 767 666,31	1 860,00	1 769 526,31	1 846 658,66
581	Náklady na transfery zo štátneho rozpočtu do štátnych rozpočtových organizácií a príspevkových organizácií	56	0,00	0,00	0,00	0,00
582	Náklady na transfery zo štátneho rozpočtu ostatným subjektom verejnej správy	57	0,00	0,00	0,00	0,00
583	Náklady na transfery zo štátneho rozpočtu subjektom mimo verejnej správy	58	0,00	0,00	0,00	0,00
584	Náklady na transfery z rozpočtu obce alebo z rozpočtu vyššieho územného celku do rozpočtových organizácií a príspevkových organizácií zriadených obcou alebo vyšším územným celkom	59	0,00	0,00	0,00	0,00
585	Náklady na transfery z rozpočtu obce alebo z rozpočtu vyššieho územného celku ostatným subjektom verejnej správy	60	146,66	0,00	146,66	66,00
586	Náklady na transfery z rozpočtu obce alebo z rozpočtu vyššieho územného celku subjektom mimo verejnej správy	61	1 755 113,49	0,00	1 755 113,49	1 833 894,05
587	Náklady na ostatné transfery	62	12 406,16	1 860,00	14 266,16	12 698,61
588	Náklady z odvodu príjmov	63	0,00	0,00	0,00	0,00
589	Náklady z budúceho odvodu príjmov	64	0,00	0,00	0,00	0,00
	<b>Útové skupiny 50 - 58 súčet (r. 001 + r. 006 + r. 011 + r. 017 + r. 021 + r. 029 + r. 040 + r. 050 + r. 055)</b>	<b>65</b>	31 717 734,12	2 268 429,48	33 986 163,60	32 469 044,34

## Výnosy

Íslo útu alebo skupiny	Výnosy, da z príjmov a výsledok hospodárenia	Íslo riadku	2016			2015
			Hlavná innos	Podnikateľská innos	Spolu	
a	b	c	1	2	3	4
<b>60</b>	<b>Tržby za vlastné výkony a tovar (r. 067 až r. 069)</b>	<b>66</b>	7 212 064,63	1 517 610,82	8 729 675,45	8 844 447,95
601	Tržby za vlastné výrobky	67	807 211,28	676 153,17	1 483 364,45	1 506 414,76
602	Tržby z predaja služieb	68	6 404 853,35	795 709,71	7 200 563,06	7 295 693,37
604	Tržby za tovar, Výnosy z nehnute nosti na predaj	69	0,00	45 747,94	45 747,94	42 339,82
<b>61</b>	<b>Zmena stavu vnútroorganiza ných zásob (r. 071 až r. 074)</b>	<b>70</b>	0,00	12 557,07	12 557,07	10 018,12
611	Zmena stavu nedokon enej výroby	71	0,00	0,00	0,00	0,00
612	Zmena stavu polotovarov	72	0,00	0,00	0,00	0,00
613	Zmena stavu výrobkov	73	0,00	12 557,07	12 557,07	10 018,12
614	Zmena stavu zvierat	74	0,00	0,00	0,00	0,00
<b>62</b>	<b>Aktivácia (r. 076 až r. 079)</b>	<b>75</b>	39 967,57	0,00	39 967,57	573,10
621	Aktivácia materiálu a tovaru	76	0,00	0,00	0,00	573,10
622	Aktivácia vnútroorganiza ných služieb	77	0,00	0,00	0,00	0,00
623	Aktivácia dlhodobého nehmotného majetku	78	0,00	0,00	0,00	0,00
624	Aktivácia dlhodobého hmotného majetku	79	39 967,57	0,00	39 967,57	0,00
<b>63</b>	<b>Da ové a colné výnosy a výnosy z poplatkov (r. 081 až r. 083)</b>	<b>80</b>	14 208 335,76	0,00	14 208 335,76	12 847 533,35
631	Da ové a colné výnosy štátu	81	0,00	0,00	0,00	0,00
632	Da ové výnosy samosprávy	82	12 998 009,61	0,00	12 998 009,61	11 584 349,74
633	Výnosy z poplatkov	83	1 210 326,15	0,00	1 210 326,15	1 263 183,61
<b>64</b>	<b>Ostatné výnosy z prevádzkovej innosti (r. 085 až r. 090)</b>	<b>84</b>	1 221 857,13	6 284,37	1 228 141,50	1 082 721,62
641	Tržby z predaja dlhodobého nehmotného majetku a dlhodobého hmotného majetku	85	530 874,29	1 203,33	532 077,62	520 278,57
642	Tržby z predaja materiálu	86	0,00	529,01	529,01	338,75
644	Zmluvné pokuty, penále a úroky z omeškania	87	0,00	0,00	0,00	0,30
645	Ostatné pokuty, penále a úroky z omeškania	88	25 530,00	0,00	25 530,00	26 299,00
646	Výnosy z odpísaných poh adávok	89	0,00	0,00	0,00	0,00
648	Ostatné výnosy z prevádzkovej innosti	90	665 452,84	4 552,03	670 004,87	535 805,00
<b>65</b>	<b>Zú tovanie rezerv a opravných položiek z prevádzkovej innosti a finan nej innosti a zú tovanie asového rozlíšenia (r. 092 + r. 097 + r. 100)</b>	<b>91</b>	208 338,71	19 302,11	227 640,82	211 718,34
	<b>Zú tovanie rezerv a opravných položiek z prevádzkovej innosti (r. 093 až r. 096)</b>	<b>92</b>	208 338,71	19 302,11	227 640,82	211 718,34
652	Zú tovanie zákonných rezerv z prevádzkovej innosti	93	0,00	5 295,56	5 295,56	6 570,59
653	Zú tovanie ostatných rezerv z prevádzkovej innosti	94	73 595,66	437,63	74 033,29	6 420,00
657	Zú tovanie zákonných opravných položiek z prevádzkovej innosti	95	0,00	13 568,92	13 568,92	4 940,76
658	Zú tovanie ostatných opravných položiek z prevádzkovej innosti	96	134 743,05	0,00	134 743,05	193 786,99
	<b>Zú tovanie rezerv a opravných položiek z finan nej innosti (r. 098 + r. 099)</b>	<b>97</b>	0,00	0,00	0,00	0,00
654	Zú tovanie rezerv z finan nej innosti	98	0,00	0,00	0,00	0,00
659	Zú tovanie opravných položiek z finan nej innosti	99	0,00	0,00	0,00	0,00
655	Zú tovanie komplexných nákladov budúcich období	100	0,00	0,00	0,00	0,00
<b>66</b>	<b>Finan né výnosy (r. 102 až r. 110)</b>	<b>101</b>	5 036,49	0,74	5 037,23	330 436,20
661	Tržby z predaja cenných papierov a podielov	102	0,00	0,00	0,00	316 800,00
662	Úroky	103	5 032,99	0,74	5 033,73	3 613,00
663	Kurzové zisky	104	0,00	0,00	0,00	0,00
664	Výnosy z precenenia cenných papierov	105	0,00	0,00	0,00	0,00
665	Výnosy z dlhodobého finan ného majetku	106	0,00	0,00	0,00	10 000,00
666	Výnosy z krátkodobého finan ného majetku	107	0,00	0,00	0,00	0,00
667	Výnosy z derivátových operácií	108	0,00	0,00	0,00	0,00



## Výnosy

Íslo útu alebo skupiny	Výnosy, da z príjmov a výsledok hospodárenia	Íslo riadku	2016			2015
			Hlavná innos	Podnikateľská innos	Spolu	
a	b	c	1	2	3	4
668	Ostatné finančné výnosy	109	3,50	0,00	3,50	23,20
	Podiel konsolidujúcej útovej jednotky na výsledku hospodárenia pridružených útovných jednotiek verejnej správy	110	0,00	0,00	0,00	0,00
<b>67</b>	<b>Mimoriadne výnosy (r. 112 až r. 115)</b>	<b>111</b>	<b>1 905,89</b>	<b>0,00</b>	<b>1 905,89</b>	<b>1 226,99</b>
672	Náhrady škôd	112	0,00	0,00	0,00	0,00
674	Zútovanie rezerv	113	0,00	0,00	0,00	0,00
678	Ostatné mimoriadne výnosy	114	1 905,89	0,00	1 905,89	1 226,99
679	Zútovanie opravných položiek	115	0,00	0,00	0,00	0,00
<b>68</b>	<b>Výnosy z transferov a rozpo točných príjmov v štátnych rozpo točných organizáciách a príspevkových organizáciách (r. 117 až r. 125)</b>	<b>116</b>	<b>0,00</b>	<b>0,00</b>	<b>0,00</b>	<b>0,00</b>
681	Výnosy z bežných transferov zo štátneho rozpo tu	117	0,00	0,00	0,00	0,00
682	Výnosy z kapitálových transferov zo štátneho rozpo tu	118	0,00	0,00	0,00	0,00
683	Výnosy z bežných transferov od ostatných subjektov verejnej správy	119	0,00	0,00	0,00	0,00
684	Výnosy z kapitálových transferov od ostatných subjektov verejnej správy	120	0,00	0,00	0,00	0,00
685	Výnosy z bežných transferov od Európskej únie	121	0,00	0,00	0,00	0,00
686	Výnosy z kapitálových transferov od Európskej únie	122	0,00	0,00	0,00	0,00
687	Výnosy z bežných transferov od ostatných subjektov mimo verejnej správy	123	0,00	0,00	0,00	0,00
688	Výnosy z kapitálových transferov od ostatných subjektov mimo verejnej správy	124	0,00	0,00	0,00	0,00
689	Výnosy z odvodu rozpo točných príjmov	125	0,00	0,00	0,00	0,00
<b>69</b>	<b>Výnosy z transferov a rozpo točných príjmov v obciach, vyšších územných celkoch a v rozpo točných organizáciách a príspevkových organizáciách zriadených obcou alebo vyšším územným celkom (r. 127 až r. 135)</b>	<b>126</b>	<b>9 443 492,75</b>	<b>62 500,00</b>	<b>9 505 992,75</b>	<b>8 784 159,48</b>
691	Výnosy z bežných transferov z rozpo tu obce alebo z rozpo tu vyššieho územného celku v rozpo točných organizáciách a príspevkových organizáciách zriadených obcou alebo vyšším územným celkom	127	0,00	0,00	0,00	0,00
692	Výnosy z kapitálových transferov z rozpo tu obce alebo z rozpo tu vyššieho územného celku v rozpo točných organizáciách a príspevkových organizáciách zriadených obcou alebo vyšším územným celkom	128	0,00	0,00	0,00	0,00
693	Výnosy samosprávy z bežných transferov zo štátneho rozpo tu a od iných subjektov verejnej správy	129	7 685 971,05	0,00	7 685 971,05	7 257 802,48
694	Výnosy samosprávy z kapitálových transferov zo štátneho rozpo tu a od iných subjektov verejnej správy	130	1 663 477,25	0,00	1 663 477,25	1 422 402,20
695	Výnosy samosprávy z bežných transferov od Európskej únie	131	0,00	0,00	0,00	0,00
696	Výnosy samosprávy z kapitálových transferov od Európskej únie	132	0,00	0,00	0,00	0,00
697	Výnosy samosprávy z bežných transferov od ostatných subjektov mimo verejnej správy	133	49 368,95	0,00	49 368,95	54 817,18
698	Výnosy samosprávy z kapitálových transferov od ostatných subjektov mimo verejnej správy	134	44 675,50	62 500,00	107 175,50	49 137,62
699	Výnosy samosprávy z odvodu rozpo točných príjmov	135	0,00	0,00	0,00	0,00
	<b>Ú tová trieda 6 sú et (r. 066 + r. 070 + r. 075 + r. 080 + r. 084 + r. 091 + r. 101 + r. 111 + r. 116 + r. 126)</b>	<b>136</b>	<b>32 340 998,93</b>	<b>1 618 255,11</b>	<b>33 959 254,04</b>	<b>32 112 835,15</b>
	<b>Výsledok hospodárenia pred zdanením (r. 136 mínus r. 065) (+/-)</b>	<b>137</b>	<b>623 264,81</b>	<b>-650 174,37</b>	<b>-26 909,56</b>	<b>-356 209,19</b>
591	Splatná da z príjmov	138	47 912,57	7 157,55	55 070,12	73 193,07
595	Dodatčne platená da z príjmov	139	-136,00	0,00	-136,00	0,00
	<b>Výsledok hospodárenia po zdanení r. 137 mínus (r. 138, r. 139) (+/-)</b>	<b>140</b>	<b>575 488,24</b>	<b>-657 331,92</b>	<b>-81 843,68</b>	<b>-429 402,26</b>

## Výnosy

Íslo útu alebo skupiny	Výnosy, da z príjmov a výsledok hospodárenia	Íslo riadku	2016			2015
			Hlavná innos	Podnikateľská innos	Spolu	
a	b	c	1	2	3	4
	z toho: pripadajúci na podiely iných útovných jednotiek	141	0,00	0,00	0,00	0,00

**POZNÁMKY**  
**KONSOLIDOVANEJ ÚČTOVNEJ ZÁVIERKY**  
**ÚČTOVNEJ JEDNOTKY VEREJNEJ SPRÁVY**  
**za rok končiaci 31.12.2016**

**Čl. I**  
**Všeobecné údaje**

Názov konsolidujúcej účtovnej jednotky	<b>Mesto Bardejov</b>
Sídlo konsolidujúcej účtovnej jednotky	<b>Radničné námestie 16, 085 01 Bardejov</b>
Dátum založenia	<b>01.07.1973</b>
Dátum vzniku	

Konsolidované účtovné jednotky

Obchodné meno	Sídlo	Podiel na ZI	Iný spôsob ovládania
ZŠ Komenského	Komenského 23, 085 13 Bardejov	100%	nie
ZŠ Wolkerova	Wolkerova 10 , 085 41 Bardejov	100%	
ZŠ Bartolomeja Krpelca	T. Ševčenku 3 , 085 55 Bardejov	100%	
ZŠ a MŠ Pod Vinbargom	Pod Vinbargom 1 , 085 69 Bardejov	100%	
ZS a MS Pod Papierňou	Pod Papierňou 1 , 085 03 Bardejov	100%	
ZŠ Vinbarg	Nám. arm. gen. L. Svobodu 16, 08501 Bardejov	100%	
Centrum soc.služieb	Wolkerova 11, 085 01 Bardejov	100%	
KTC	Radničné námestie 24, 085 01 Bardejov	100%	
ZUŠ M. Vileca	Hurbanova 10, 085 44 Bardejov	100%	
Bard. podnik služieb BAPOS	Štefánikova 786 , 085 01 Bardejov	100%	
BTV s.r.o.	Radničné námestie 16, 085 01 Bardejov	100%	
BARDTERM, s.r.o.	Moyzesova 7, 085 01 Bardejov	100%	
BARDBYT, s.r.o.	Moyzesova 7, 085 01 Bardejov	100%	
MESTSKE LESY BARDEJOV	Štefánikova 768	100%	
EKOBARD, a.s.	Štefánikova 3751, 085 03 Bardejov	34 %	Nie
Priemerný počet zamestnancov počas účtovného obdobia konsolidovaného celku verejnej správy ku dňu, ku ktorému sa zostavuje konsolidovaná účtovná závierka účtovnej jednotky verejnej správy,			826
z toho počet vedúcich zamestnancov			45
Deň, ku ktorému bola zostavená individuálna účtovná závierka každej konsolidovanej účtovnej jednotky, ak nie je zhodný s dňom, ku ktorému bola zostavená účtovná závierka			31.12.2016

konsolidujúcej účtovnej jednotky verejnej správy.	
Názov konsolidujúcej účtovnej jednotky v ktorom sú tieto konsolidované účtovné závierky uložené	<b>Mesto Bardejov, Radničné námestie 16, 085 01 Bardejov</b>
Sídlo konsolidujúcej účtovnej jednotky	<b>Radničné námestie 16, 085 01 Bardejov</b>

Názvy a sídla účtovných jednotiek, v ktorých má konsolidujúca účtovná jednotka podiely, ktoré nespĺňajú podmienky na zahrnutie do konsolidovaného celku

Obchodné meno	Sídlo	Podiel na ZI	Dôvod nezahrnutia do konsolidovaného celku
			Nemá takéto podiely
Výška podielov na výsledku hospodárenia konsolidovaných účtovných jednotiek, ktoré konsolidujúca účtovná jednotka ovláda alebo vykonáva v nich podstatný vplyv, ktoré boli nadobudnuté konsolidujúcou účtovnou jednotkou v priebehu účtovného obdobia			<b>Neboli nadobudnuté nové obchodné podiely</b>
Dosiahnutý kladný výsledok hospodárenia alebo záporný výsledok hospodárenia z dôvodu predaja majetku medzi účtovnými jednotkami konsolidovaného celku verejnej správy, osobitne za jednotlivé účtovné jednotky.			<b>Takéto transakcie neboli</b>
Metódy oceňovania použité pri ocenení jednotlivých položiek konsolidovanej účtovnej závierky účtovnej jednotky verejnej správy.			<b>účtovná hodnota</b>

**Čl. II**  
**Informácie o metódach a postupoch konsolidácie**

I. Postup zahrňovania účtovných jednotiek do konsolidovaného celku - metódy a postupy konsolidácie

Metóda úplnej konsolidácie a metóda podielovej konsolidácie:					
Názov spoločnosti	Metóda konsolidácie	Goodwil	Deň prvej konsolidácie kapitálu	Dôvod neuskutočnenia konsolidácie medzivýsledku	Členenie podielov iných ÚJ
ZŠ Komenského	úplná	-	pri vzniku	nevýznamný	
ZŠ Wolkerova	úplná	-	pri vzniku	nevýznamný	
ZŠ Bartolomeja Krpelca	úplná	-	pri vzniku	nevýznamný	
ZŠ a MŠ Pod Vinbargom	úplná	-	pri vzniku	nevýznamný	
ZŠ a MŠ Pod Papierňou	úplná	-	pri vzniku	nevýznamný	
ZŠ Vinbarg	úplná	-	pri vzniku	nevýznamný	
Centrum soc. Služieb	úplná		pri vzniku	nevýznamný	
KTC	úplná		pri vzniku	nevýznamný	
ZUŠ M.Vileca	úplná	-	pri vzniku	nevýznamný	
Bard. podnik služieb BAPOS	úplná	-	pri vzniku	nevýznamný	
BTV s.r.o.	úplná	-	pri vzniku	nevýznamný	
BARDTERM, s.r.o.	úplná	-	pri vzniku	nevýznamný	
BARDBYT, s. r. o.	úplná	-	pri vzniku	nevýznamný	
MESTSKE LESY BARDEJOV	úplná	-	Pri vzniku	nevýznamný	
Metóda vlastného imania					
Názov spoločnosti	Metóda konsolidácie	Goodwil	Deň prvej konsolidácie kapitálu	Dôvod neuskutočnenia konsolidácie medzivýsledku	
EKOBARD, a. s.	podielová	-	pri vzniku	nevýznamný	

**Čl. III**  
**Informácie o údajoch aktív a pasív**

1. Údaje o konsolidovanom celku konsolidovanej účtovnej závierky účtovnej jednotky verejnej správy

Názov ÚJ	IČO	Druh vzťahu	Podiel na VI %	Podiel na hlasovacích právach %	Konsolidovaný podiel	Súčasť súhrnného celku		Štatutárny orgán	Zodpovedná osoba	Kontakt
						Odo dňa	Do dňa			
Mesto Bardejov	00321842	Materská ÚJ	100%	100%	100%	1.1.2014	31.12.2014	Primátor	Mudr.B.Hanuščak	
ZŠ Komenského	37873539	Dcérska ÚJ	100%	100%	100%	1.1.2014	31.12.2014	Riaditeľ	PhDr. J.Mika	4722383
ZŠ Wolkerova	37874021	Dcérska ÚJ	100%	100%	100%	1.1.2014	31.12.2014	Riaditeľ	Mgr. D. Filipova	4723308
ZŠ Bartolomeja Krpelca	37874012	Dcérska ÚJ	100%	100%	100%	1.1.2014	31.12.2014	Riaditeľ	Mgr. I. Bandurič	4722129
ZŠ a MŠ Pod Vinbargom	37874039	Dcérska ÚJ	100%	100%	100%	1.1.2014	31.12.2014	Riaditeľ	Mgr. M. Kravcová	4723633
ZS a MS Pod Papierňou	37874004	Dcérska ÚJ	100%	100%	100%	1.1.2014	31.12.2014	Riaditeľ	PeaDr.J.Lazor	4723429
ZŠ Vinbarg	37873971	Dcérska ÚJ	100%	100%	100%	1.1.2014	31.12.2014	Riaditeľ	Mgr. P. Mašlej	4746271
CSS	17149355	Dcérska ÚJ	100%	100%	100%	1.1.2014	31.12.2014	Riaditeľ	Mgr. A. Kurillová	4746586
KTC	42083605	Dcérska ÚJ	100%	100%	100%	1.1.2014	31.12.2014		Ing. M. Tribus	
ZUŠ M. Vileca	17070571	Dcérska ÚJ	100%	100%	100%	1.1.2014	31.12.2014	Riaditeľ	Mgr.M.Ďurčáková	4722365
Bard. Podnik služieb BAPOS	00619621	Dcérska ÚJ	100%	100%	100%	1.1.2014	31.12.2014	Riaditeľ	Ing. V. Zoľák	4860510
BTV s.r.o.	36474592	Dcérska ÚJ	100%	100%	100%	1.1.2014	31.12.2014	Konateľ	Mgr.art.Š.Hij	4882000
BARDTERM, s.r.o.	36476277	Dcérska ÚJ	100%	100%	100%	1.1.2014	31.12.2014	Konateľ	Ing.M.Vaňkova	4742481
BARDBYT, s.r.o.	36476633	Dcérska ÚJ	100%	100%	100%	1.1.2014	31.12.2014	Konateľ	Ing. J. Žák	4746955
EKOBARD, a.s.	36690830	Dcérska ÚJ	100%	100%	100%	1.1.2014	31.12.2014	Konateľ		
MLB s.r.o	47332638	Dcérska ÚJ	100%	100%	100%	1.1.2014	31.12.2014	Konateľ	Ing. Vladimír Zoľák	

Informácie o skutočnostiach, ktoré nastali po dni, ku ktorému sa zostavuje konsolidovaná účtovná závierka do dňa zostavenia konsolidovanej účtovnej závierky:

Po 31.12.2016 nenastali žiadne udalosti, ktoré majú významný vplyv na verné zobrazenie skutočností, ktoré sú predmetom účtovníctva.

V Bardejove, .....20.6.2017.....

Ing. P. Rusnák

-----  
zodpovedná osoba za vypracovanie

MUDr. Boris Hanuščák

-----  
primátor mesta

Tabuľka č.1 - Údaje o konsolidovanom celku

Názov účtovnej jednotky	IČO	Druh vzťahu	Právna forma	Podiel na vlastnom imaní (%)	Podiel na hlasovacích právach (%)	Konsolidovaný podiel (%)	Súčasťou súhrnného celku		Sídlo		
							odo dňa	do dňa	Ulica a číslo	PSČ	Názov obce
Mesto Bardejov	00321842	M	801	0,000000	0,000000	0,000000	01.01.2016	31.12.2016	Radničné námestie 16	08501	Bardejov
Centrum sociálnych služieb	17149355	D	321	0,000000	0,000000	0,000000	01.01.2016	31.12.2016	Wolkerova 11	08501	Bardejov
Bardejovska televízna spoločnosť	36474592	D	112	0,000000	0,000000	0,000000	01.01.2016	31.12.2016	Rhodyho 5	08501	Bardejov
Bapos m.p.	00619621	D	112	0,000000	0,000000	0,000000	01.01.2016	31.12.2016	Štefanikova 786	08501	Bardejov
Bardbyt	36476633	D	112	0,000000	0,000000	0,000000	01.01.2016	31.12.2016	Moyzesova 7	08501	Bardejov
Bardterm	36476277	D	112	0,000000	0,000000	0,000000	01.01.2016	31.12.2016	Moyzesova 7	08501	Bardejov
Mestské lesy Bardejov	47332638	D	112	0,000000	0,000000	0,000000	01.01.2016	31.12.2016	Štefanikova 768	08501	Bardejov
Základná škola	37873539	D	321	0,000000	0,000000	0,000000	01.01.2016	31.12.2016	Komenského 23	08513	Bardejov
Základná škola Wolkerova	37874021	D	321	0,000000	0,000000	0,000000	01.01.2016	31.12.2016	Wolkerova 10	08541	Bardejov
ZŠ Bartolomeja Krpelca	37874012	D	321	0,000000	0,000000	0,000000	01.01.2016	31.12.2016	T. Ševčenka 3	08555	Bardejov
ZŠ s MŠ Pod Vinbargom	37874039	D	321	0,000000	0,000000	0,000000	01.01.2016	31.12.2016	Pod Vinbargom 1	08569	Bardejov
ZŠ s MŠ Pod Papierňou	37874004	D	321	0,000000	0,000000	0,000000	01.01.2016	31.12.2016	Pod Papierňou 1	08583	Bardejov
Základná škola	37873971	D	321	0,000000	0,000000	0,000000	01.01.2016	31.12.2016	Nám. arm. gen. L. Svobodu 16	08501	Bardejov
Kultúrne a turistické centrum	42083605	D	321	0,000000	0,000000	0,000000	01.01.2016	31.12.2016	Radničné námestie č. 24	08501	Bardejov
ZUŠ Michala Vileca	17070571	D	331	0,000000	0,000000	0,000000	01.01.2016	31.12.2016	Hurbanova 10	08544	Bardejov



Tabuľka č. 2 - Prehľad DNM a DHM

Položka majetku	Č. r.	Obstarávacia cena					Oprávky				
		2015	Prírastky	Úbytky	Presuny	2016	2015	Prírastky	Úbytky	Presuny	2016
a	b	1	2	3	4	5	6	7	8	9	10
Aktivované náklady na vývoj	01	0,00	0,00	0,00	0,00	0,00	0,00	0,00	0,00	0,00	0,00
Softvér	02	160 253,11	0,00	0,00	0,00	160 253,11	148 270,11	0,00	148 270,11	0,00	0,00
Oceniteľné práva	03	0,00	0,00	0,00	0,00	0,00	0,00	0,00	0,00	0,00	0,00
Goodwill alebo záporný goodwill z konsolidácie kapitálu	04	0,00	0,00	0,00	0,00	0,00	0,00	0,00	0,00	0,00	0,00
Drobný dlhodobý nehmotný majetok	05	270,06	0,00	0,00	0,00	270,06	270,06	0,00	0,00	0,00	270,06
Ostatný dlhodobý nehmotný majetok	06	0,00	0,00	0,00	0,00	0,00	0,00	0,00	0,00	0,00	0,00
Obstaranie dlhodobého nehmotného majetku	07	0,00	19 607,60	0,00	0,00	19 607,60	0,00	0,00	0,00	0,00	0,00
Poskytnuté preddavky na dlhodobý nehmotný majetok	08	0,00	0,00	0,00	0,00	0,00	0,00	0,00	0,00	0,00	0,00
<b>Dlhodobý nehmotný majetok spolu (súčet r. 01 až 08)</b>	<b>09</b>	<b>160 523,17</b>	<b>19 607,60</b>	<b>0,00</b>	<b>0,00</b>	<b>180 130,77</b>	<b>148 540,17</b>	<b>0,00</b>	<b>148 270,11</b>	<b>0,00</b>	<b>270,06</b>

Položka majetku	Č. r.	Opravné položky					Zostatková hodnota	
		2015	Prírastky	Úbytky	Presuny	2016	2015	2016
a	b	11	12	13	14	15	16	17
Aktivované náklady na vývoj	01	0,00	0,00	0,00	0,00	0,00	0,00	0,00
Softvér	02	0,00	156 659,11	0,00	0,00	156 659,11	11 983,00	3 594,00
Oceniteľné práva	03	0,00	0,00	0,00	0,00	0,00	0,00	0,00
Goodwill alebo záporný goodwill z konsolidácie kapitálu	04	0,00	0,00	0,00	0,00	0,00	0,00	0,00
Drobný dlhodobý nehmotný majetok	05	0,00	0,00	0,00	0,00	0,00	0,00	0,00
Ostatný dlhodobý nehmotný majetok	06	0,00	0,00	0,00	0,00	0,00	0,00	0,00
Obstaranie dlhodobého nehmotného majetku	07	0,00	0,00	0,00	0,00	0,00	0,00	19 607,60
Poskytnuté preddavky na dlhodobý nehmotný majetok	08	0,00	0,00	0,00	0,00	0,00	0,00	0,00
<b>Dlhodobý nehmotný majetok spolu (súčet r. 01 až 08)</b>	<b>09</b>	<b>0,00</b>	<b>156 659,11</b>	<b>0,00</b>	<b>0,00</b>	<b>156 659,11</b>	<b>11 983,00</b>	<b>23 201,60</b>

Položka majetku	Č. r.	Obstarávacia cena					Oprávky				
		2015	Prírastky	Úbytky	Presuny	2016	2015	Prírastky	Úbytky	Presuny	2016
a	b	1	2	3	4	5	6	7	8	9	10
Pozemky	10	19 711 974,39	60 390,16	75 798,36	0,00	19 696 566,19	0,00	0,00	0,00	0,00	0,00
Umelecké diela a zbierky	11	186 715,69	14 929,38	0,00	0,00	201 645,07	0,00	0,00	0,00	0,00	0,00
Predmety z drahých kovov	12	0,00	0,00	0,00	0,00	0,00	0,00	0,00	0,00	0,00	0,00
Stavby	13	50 947 921,94	3 796 213,95	3 932 681,19	0,00	50 811 454,70	0,00	0,00	0,00	0,00	0,00
Samostatné hnuiteľné veci a súbory hnuiteľných vecí	14	8 337 616,25	153 054,27	16 058,35	0,00	8 474 612,17	6 660 889,08	226 355,61	16 058,35	0,00	6 871 186,34
Dopravné prostriedky	15	2 289 785,75	287 595,07	53 814,83	0,00	2 523 565,99	1 529 822,32	360 316,90	17 588,56	0,00	1 872 550,66
Pestovateľské celky trv.porast.	16	0,00	0,00	0,00	0,00	0,00	0,00	0,00	0,00	0,00	0,00
Základné stádo a ťaž.zvieratá	17	0,00	0,00	0,00	0,00	0,00	0,00	0,00	0,00	0,00	0,00
Drobný dlhodobý hm.majetok	18	203 920,31	0,00	0,00	0,00	203 920,31	115 662,66	43 944,32	0,00	0,00	159 606,98
Ostatný dlhodobý hm.majetok	19	0,00	0,00	0,00	0,00	0,00	0,00	0,00	0,00	0,00	0,00
Obstaranie dlhodobého hmotného majetku	20	7 659 311,84	2 864 207,94	4 413 890,42	0,00	6 109 629,36	0,00	0,00	0,00	0,00	0,00
Poskytnuté preddavky na dlhodobý hmotný majetok	21	0,00	204 000,00	204 000,00	0,00	0,00	0,00	0,00	0,00	0,00	0,00
<b>Dlhodobý hmotný majetok spolu (súčet r. 10 až 21)</b>	<b>22</b>	<b>89 337 246,17</b>	<b>7 380 390,77</b>	<b>8 696 243,15</b>	<b>0,00</b>	<b>88 021 393,79</b>	<b>8 306 374,06</b>	<b>630 616,83</b>	<b>33 646,91</b>	<b>0,00</b>	<b>8 903 343,98</b>

Položka majetku	Č. r.	Opravné položky					Zostatková hodnota	
		2015	Prírastky	Úbytky	Presuny	2016	2015	2016
a	b	11	12	13	14	15	16	17
Pozemky	10	0,00	0,00	0,00	0,00	0,00	19 711 974,39	19 696 566,19
Umelecké diela a zbierky	11	0,00	0,00	0,00	0,00	0,00	186 715,69	201 645,07
Predmety z drahých kovov	12	0,00	0,00	0,00	0,00	0,00	0,00	0,00
Stavby	13	0,00	0,00	0,00	0,00	0,00	50 947 921,94	50 811 454,70
Samostatné hnuiteľné veci a súbory hnuiteľných vecí	14	0,00	0,00	0,00	0,00	0,00	1 676 727,17	1 603 425,83
Dopravné prostriedky	15	0,00	0,00	0,00	0,00	0,00	759 963,43	651 015,33
Pestovateľské celky trv.porast.	16	0,00	0,00	0,00	0,00	0,00	0,00	0,00
Základné stádo a ťaž.zvieratá	17	0,00	0,00	0,00	0,00	0,00	0,00	0,00
Drobný dlhodobý hm.majetok	18	0,00	0,00	0,00	0,00	0,00	88 257,65	44 313,33
Ostatný dlhodobý hm.majetok	19	0,00	0,00	0,00	0,00	0,00	0,00	0,00
Obstaranie dlhodobého hmotného majetku	20	0,00	0,00	0,00	0,00	0,00	7 659 311,84	6 109 629,36
Poskytnuté preddavky na dlhodobý hmotný majetok	21	0,00	0,00	0,00	0,00	0,00	0,00	0,00
<b>Dlhodobý hmotný majetok spolu (súčet r. 10 až 21)</b>	<b>22</b>	<b>0,00</b>	<b>0,00</b>	<b>0,00</b>	<b>0,00</b>	<b>0,00</b>	<b>81 030 872,11</b>	<b>79 118 049,81</b>

Položka majetku	Č. r.	Obstarávacia cena					Oprávk				
		2015	Prírastky	Úbytky	Presuny	2016	2015	Prírastky	Úbytky	Presuny	2016
a	b	1	2	3	4	5	6	7	8	9	10
Podielové cenné papiere a podiely v dcérskej účtovnej jednotke	23	0,00	0,00	0,00	0,00	0,00	0,00	0,00	0,00	0,00	0,00
Podielové cenné papiere a podiely v spoločnosti s podstatným vplyvom	24	0,00	0,00	0,00	0,00	0,00	0,00	0,00	0,00	0,00	0,00
Realizovateľné cenné papiere a podiely	25	6 682 408,22	0,00	0,00	0,00	6 682 408,22	0,00	0,00	0,00	0,00	0,00
Dlhové cenné papiere držané do splatnosti	26	0,00	0,00	0,00	0,00	0,00	0,00	0,00	0,00	0,00	0,00
Pôžičky účtovnej jednotke v konsolidovanom celku	27	0,00	0,00	0,00	0,00	0,00	0,00	0,00	0,00	0,00	0,00
Ostatné pôžičky	28	0,00	0,00	0,00	0,00	0,00	0,00	0,00	0,00	0,00	0,00
Ostatný dlhodobý finančný majetok	29	0,00	0,00	0,00	0,00	0,00	0,00	0,00	0,00	0,00	0,00
Obstaranie dlhodobého finančného majetku	30	0,00	0,00	0,00	0,00	0,00	0,00	0,00	0,00	0,00	0,00
<b>Dlhodobý finančný majetok spolu (súčet r. 22 až 30)</b>	<b>31</b>	<b>6 682 408,22</b>	<b>0,00</b>	<b>0,00</b>	<b>0,00</b>	<b>6 682 408,22</b>	<b>0,00</b>	<b>0,00</b>	<b>0,00</b>	<b>0,00</b>	<b>0,00</b>
<b>Neobežný majetok spolu ( r. 09 + r. 22 + r. 31)</b>	<b>32</b>	<b>96 180 177,56</b>	<b>7 399 998,37</b>	<b>8 696 243,15</b>	<b>0,00</b>	<b>94 883 932,78</b>	<b>8 454 914,23</b>	<b>630 616,83</b>	<b>181 917,02</b>	<b>0,00</b>	<b>8 903 614,04</b>

Položka majetku	Č. r.	Opravné položky					Zostatková hodnota	
		2015	Prírastky	Úbytky	Presuny	2016	2015	2016
a	b	11	12	13	14	15	16	17
Podielové cenné papiere a podiely v dcérskej účtovnej jednotke	23	0,00	0,00	0,00	0,00	0,00	0,00	0,00
Podielové cenné papiere a podiely v spoločnosti s podstatným vplyvom	24	0,00	0,00	0,00	0,00	0,00	0,00	0,00
Realizovateľné cenné papiere a podiely	25	0,00	0,00	0,00	0,00	0,00	6 682 408,22	6 682 408,22
Dlhové cenné papiere držané do splatnosti	26	0,00	0,00	0,00	0,00	0,00	0,00	0,00
Pôžičky účtovnej jednotke v konsolidovanom celku	27	0,00	0,00	0,00	0,00	0,00	0,00	0,00
Ostatné pôžičky	28	0,00	0,00	0,00	0,00	0,00	0,00	0,00
Ostatný dlhodobý finančný majetok	29	0,00	0,00	0,00	0,00	0,00	0,00	0,00
Obstaranie dlhodobého finančného majetku	30	0,00	0,00	0,00	0,00	0,00	0,00	0,00
<b>Dlhodobý finančný majetok spolu (súčet r. 22 až 30)</b>	<b>31</b>	<b>0,00</b>	<b>0,00</b>	<b>0,00</b>	<b>0,00</b>	<b>0,00</b>	<b>6 682 408,22</b>	<b>6 682 408,22</b>
<b>Neobežný majetok spolu ( r. 09 + r. 22 + r. 31)</b>	<b>32</b>	<b>0,00</b>	<b>156 659,11</b>	<b>0,00</b>	<b>0,00</b>	<b>156 659,11</b>	<b>87 725 263,33</b>	<b>85 823 659,63</b>

Tabuľka č. 4 - Realizovateľné CP

Druh cenného papiera	Názov účtovnej jednotky	Právna forma	Hodnota podielu 2016	Hodnota podielu 2015
a	1	2	3	4
D	VVS	121	6 682 408,22	6 682 408,22
<b>Spolu</b>	<b>x</b>	<b>x</b>	<b>6 682 408,22</b>	<b>6 682 408,22</b>

Tabuľka č. 7 - Opravné položky k zásobám

Číslo účtu a	Zostatok opravnej položky 2015 1	Tvorba 2	Zníženie 3	Zrušenie 4	Zostatok opravnej položky 2016 5
112	174 051,43	0,00	26 086,23	0,00	147 965,20
121	2 280,90	0,00	1 685,90	0,00	595,00
123	12 728,43	12 557,07	0,00	0,00	25 285,50
132	7 623,69	0,00	391,00	0,00	7 232,69
<b>Spolu</b>	<b>196 684,45</b>	<b>12 557,07</b>	<b>28 163,13</b>	<b>0,00</b>	<b>181 078,39</b>

Tabuľka č.8 - Opravné položky k pohľadávkam

Číslo účtu	Zostatok opravnej položky 2015	Tvorba	Zníženie	Zrušenie	Zostatok opravnej položky 2016
a	1	2	3	4	5
311	2 677 041,07	0,00	108 988,32	0,00	2 568 052,75
335	7 207,59	0,00	1 385,95	0,00	5 821,64
341	6 730,00	7 455,07	0,00	0,00	14 185,07
378	194 855,95	125 829,99	0,00	0,00	320 685,94
314	3 400,87	739,00	0,00	0,00	4 139,87
315	1 259,84	27 603,58	0,00	0,00	28 863,42
318	333 254,60	12 286,29	0,00	0,00	345 540,89
319	169 395,39	0,00	10 760,12	0,00	158 635,27
<b>Spolu</b>	<b>3 393 145,31</b>	<b>173 913,93</b>	<b>121 134,39</b>	<b>0,00</b>	<b>3 445 924,85</b>

Tabuľka č. 9 - Pohľadávky podľa doby splatnosti

Pohľadávky podľa doby splatnosti	Číslo riadku	Zostatok 2016	Zostatok 2015
a	b	1	2
Pohľadávky v lehote splatnosti v tom:	01	1 660 144,15	624 869,26
Pohľadávky so zostatkovou dobou splatnosti do jedného roka vrátane	02	1 660 144,15	624 833,26
Pohľadávky so zostatkovou dobou splatnosti od jedného do piatich rokov vrátane	03	0,00	0,00
Pohľadávky so zostatkovou dobou splatnosti dlhšou ako päť rokov	04	0,00	36,00
Pohľadávky po lehote splatnosti	05	0,00	0,00
<b>Spolu (r. 01 + r. 05)</b>	<b>06</b>	<b>1 660 144,15</b>	<b>624 869,26</b>

**Tabuľka č. 10 - Náklady budúcich období**

Náklady budúcich období	Zostatok 2016	Zostatok 2015
Nájomné	0,00	0,00
Náklady z budúceho odvodu príjmov RO	536,51	0,00
Nájomné reklamných plôch, vysielacieho času, inzertného priestoru	0,00	0,00
Predplatné	210,75	210,73
Predplatné poisťné	2 699,22	2 704,02
Ostatné	29 349,71	29 624,51
<b>Spolu</b>	<b>32 796,19</b>	<b>32 539,26</b>



Tabuľka č. 11 - Príjmy budúcich období

Príjmy budúcich období	Zostatok 2016	Zostatok 2015
Nájomné	0,00	0,00
Poistné plnenie	0,00	0,00
Ostatné	81 743,00	109 271,00
<b>Spolu</b>	<b>81 743,00</b>	<b>109 271,00</b>

Tabuľka č. 12 - Vlastné imanie

Názov položky	Oceňovacie rozdiely z precenenia majetku a záväzkov	Oceňovacie rozdiely z kapitálových účastín	Zákonný rezervný fond	Ostatné fondy	Nevysporiadaný výsledok hospodárenia minulých rokov	Výsledok hospodárenia	Podiely iných účtovných jednotiek
a	1	2	3	4	5	6	7
Zostatok 2015	6 639,00	664,00	89 542,17	117 548,32	54 926 176,92	-429 402,26	0,00
Prírastky	0,00	0,00	0,00	0,00	4 120,17	347 558,58	0,00
Úbytky	6 639,00	0,00	89 542,17	117 548,32	196 212,93	0,00	0,00
Presun	0,00	0,00	0,00	0,00	0,00	0,00	0,00
<b>Zostatok 2016</b>	<b>0,00</b>	<b>664,00</b>	<b>0,00</b>	<b>0,00</b>	<b>54 734 084,16</b>	<b>-81 843,68</b>	<b>0,00</b>

Tabuľka č. 13 - Rezervy zákonné

Položka rezerv	Číslo riadku	Zostatok 2015	Presun	Tvorba	Použitie	Zrušenie	Zostatok 2016
a	b	1	2	3	4	5	6
<b>Rezervy zákonné dlhodobé</b>							
Rekultivácia pozemku; uzavretie, rekultivácia a monitorovanie skládky odpadov po jej uzatvorení	01	0,00	0,00	0,00	0,00	0,00	0,00
Náklady súvisiace s odstránením znečistenia životného prostredia, odpadov a obalov	02	0,00	0,00	0,00	0,00	0,00	0,00
Iné	03	0,00	0,00	10 050,00	0,00	0,00	10 050,00
<b>Spolu rezervy zákonné dlhodobé (súčet r. 01 až r. 03)</b>	<b>04</b>	<b>0,00</b>	<b>0,00</b>	<b>10 050,00</b>	<b>0,00</b>	<b>0,00</b>	<b>10 050,00</b>
<b>Rezervy zákonné krátkodobé</b>							
Rekultivácia pozemku; uzavretie, rekultivácia a monitorovanie skládky odpadov po jej uzatvorení	05	0,00	0,00	0,00	0,00	0,00	0,00
Náklady súvisiace s odstránením znečistenia životného prostredia, odpadov a obalov	06	0,00	0,00	0,00	0,00	0,00	0,00
Iné	07	34 187,75	0,00	18 863,14	0,00	0,00	53 050,89
<b>Spolu rezervy zákonné krátkodobé (súčet r. 05 až r. 07)</b>	<b>08</b>	<b>34 187,75</b>	<b>0,00</b>	<b>18 863,14</b>	<b>0,00</b>	<b>0,00</b>	<b>53 050,89</b>

Tabuľka č. 14 - Rezervy ostatné

Položka rezerv	Číslo riadku	Zostatok 2015	Presun	Tvorba	Použitie	Zrušenie	Zostatok 2016
a	b	1	2	3	4	5	6
<b>Rezervy ostatné dlhodobé</b>							
Rekultivácia pozemku; uzavretie, rekultivácia a monitorovanie skládky odpadov po jej uzatvorení	01	0,00	0,00	0,00	0,00	0,00	0,00
Zamestnanecké požitky	02	0,00	0,00	0,00	0,00	0,00	0,00
Náklady súvisiace s odstránením znečistenia životného prostredia, odpadov a obalov	03	0,00	0,00	0,00	0,00	0,00	0,00
Prebiehajúce a hroziace súdne spory	04	0,00	0,00	0,00	0,00	0,00	0,00
Iné	05	20 141,00	0,00	0,00	0,00	0,00	20 141,00
<b>Spolu rezervy ostatné dlhodobé (súčet r. 01 až r. 05)</b>	<b>06</b>	<b>20 141,00</b>	<b>0,00</b>	<b>0,00</b>	<b>0,00</b>	<b>0,00</b>	<b>20 141,00</b>
<b>Rezervy ostatné krátkodobé</b>							
Rekultivácia pozemku; uzavretie, rekultivácia a monitorovanie skládky odpadov po jej uzatvorení	07	0,00	0,00	0,00	0,00	0,00	0,00
Zamestnanecké požitky	08	0,00	0,00	0,00	0,00	0,00	0,00
Náklady súvisiace s odstránením znečistenia životného prostredia, odpadov a obalov	09	0,00	0,00	0,00	0,00	0,00	0,00
Nevyfakturované dodávky a služby	10	0,00	0,00	0,00	0,00	0,00	0,00
Náklady na zostavenie, overenie, zverejnenie účtovnej závierky a výročnej správy týkajúcej sa vykazovaného účtovného obdobia	11	0,00	0,00	0,00	0,00	0,00	0,00
Prebiehajúce a hroziace súdne spory	12	0,00	0,00	0,00	0,00	0,00	0,00
Iné	13	247 652,01	0,00	0,00	60 842,29	0,00	186 809,72
<b>Spolu rezervy ostatné krátkodobé (súčet r. 7 až r. 13)</b>	<b>14</b>	<b>247 652,01</b>	<b>0,00</b>	<b>0,00</b>	<b>60 842,29</b>	<b>0,00</b>	<b>186 809,72</b>

Tabuľka č. 15 - Závazky podľa doby splatnosti

Závazky podľa doby splatnosti	Číslo riadku	Zostatok 2016	Zostatok 2015
a	b	1	2
Závazky v lehote splatnosti v tom:	01	6 274 880,71	6 656 030,49
Závazky so zostatkovou dobou splatnosti do jedného roka vrátane	02	4 830 964,55	5 231 102,57
Závazky so zostatkovou dobou splatnosti od jedného do piatich rokov vrátane	03	0,00	0,00
Závazky so zostatkovou dobou splatnosti dlhšou ako päť rokov	04	1 443 916,16	1 424 927,92
Závazky po lehote splatnosti	05	0,00	0,00
<b>Spolu (r. 01 + r. 05)</b>	<b>06</b>	<b>6 274 880,71</b>	<b>6 656 030,49</b>

Tabuľka č. 16 - Bankové úvery

Charakter bankového úveru	Poskytovateľ bankového úveru	Mena	Úroková sadzba v %		Dátum splatnosti	Krátkodobá časť		Dlhodobá časť		Výška istiny 2016	Nákladový úrok za rok 2016
						Zostatok 2016	Zostatok 2015	Zostatok 2016	Zostatok 2015		
a	b	1	2		3	4	5	6	7	8	9
I	Prima banka	EUR		2,04	28.12.2026	134 767,00	134 767,00	1 210 715,23	1 345 782,55	1 210 715,23	0,00
I	Prima banka	EUR		2,04	27.12.2017	85 242,00	89 623,00	0,00	85 242,45	0,00	0,00
I	Prima banka	EUR		1,93	30.08.2019	135 600,00	135 600,00	214 685,00	350 285,00	214 685,00	0,00
I	Slovenska sporiteľňa	EUR		1,29	30.04.2024	75 000,00	75 000,00	475 000,00	550 000,00	475 000,00	0,00
I	VUB	EUR		1,18	25.12.2024	129 992,00	130 000,00	1 040 008,00	1 170 004,00	1 040 008,00	0,00
I	VUB	EUR		1,18	25.12.2024	817 494,89	0,00	0,00	0,00	916 000,00	0,00
I	Tatra banka	EUR		2,04	27.12.2017	85 242,00	73 050,10	1 242 820,00	1 509 100,00	1 242 820,00	0,00
<b>Spolu</b>	<b>x</b>	<b>x</b>	<b>x</b>	<b>x</b>	<b>x</b>	<b>1 463 337,89</b>	<b>638 040,10</b>	<b>4 183 228,23</b>	<b>5 010 414,00</b>	<b>5 099 228,23</b>	

Tabuľka č. 17 - Časové rozlíšenie na strane pasív - Výdavky budúcich období

Výdavky budúcich období	číslo riadku	Zostatok 2016	Zostatok 2015
a	b	1	2
Nájomné	01		
Ostatné	02	10 231,00	3 625,00
<b>Spolu</b>	<b>03</b>	<b>10 231,00</b>	<b>3 625,00</b>

Tabuľka č. 18 - Časové rozlíšenie na strane pasív - Výnosy budúcich období

Výnosy budúcich období	číslo riadku	Zostatok 2016	Zostatok 2015
a	b	1	2
Nájomné	01	0,00	0,00
Predplatné	02	210,75	210,73
Výnosy z budúceho odvodu príjmov RO	03	0,00	0,00
Zaplatené paušály	04	0,00	0,00
Zostatky v súvislosti s emisnými kvótami	05	0,00	0,00
Transfery	06	24 710 935,88	25 521 743,82
Ostatné	07	9 279,77	9 139,57
<b>Spolu</b>	<b>08</b>	<b>24 720 426,40</b>	<b>25 531 094,12</b>



Tabuľka č. 19 - Náklady na služby

Náklady na služby	Číslo riadku	Hlavná činnosť	Podnikateľská činnosť	Spolu 2016	Spolu 2015
a	b	1	2	3	4
Nákup licencií a licenčné poplatky	01	0,00	0,00	0,00	0,00
Doprava, preprava	02	3 960,68	0,00	3 960,68	1 527,72
Prenájom (lízing)	03	0,00	0,00	0,00	0,00
Nájomné - budovy, objekty alebo ich časti	04	0,00	0,00	0,00	0,00
Nájomné - dopravné prostriedky	05	0,00	0,00	0,00	0,00
Nájomné - iné	06	0,00	0,00	0,00	0,00
Právne, ekonomické a iné poradenstvo	07	0,00	0,00	0,00	0,00
Poradenstvo - hardware, software	08	0,00	0,00	0,00	0,00
Propagácia, reklama, inzercia	09	277,00	0,00	277,00	0,00
Školenia, kurzy, semináre, porady, konferencie, sympózia	10	2 867,30	0,00	2 867,30	821,82
Administratívne a režijné náklady	11	0,00	0,00	0,00	0,00
Strážna služba	12	0,00	0,00	0,00	0,00
Telekomunikačné služby	13	7 949,26	0,00	7 949,26	6 780,72
Štúdie, expertízy, posudky	14	0,00	0,00	0,00	0,00
Konkurzy a súťaže	15	0,00	0,00	0,00	0,00
Spotreba poštových známok a poštové služby hradené hotovostne	16	352,04	0,00	352,04	383,85
Ostatné poštové služby	17	54,00	0,00	54,00	54,00
Náklady na overenie účtovnej závierky	18	0,00	0,00	0,00	0,00
Náklady na uisťovacie audítorské služby s výnimkou overenia účtovnej závierky	19	0,00	0,00	0,00	0,00
Náklady na súvisiace audítorské služby	20	0,00	0,00	0,00	0,00
Náklady na daňové poradenstvo poskytnuté audítorom alebo audítorskou spoločnosťou	21	0,00	0,00	0,00	0,00
Náklady na ostatné neaudítorské služby poskytnuté audítorom alebo audítorskou spoločnosťou	22	0,00	0,00	0,00	0,00
Iné služby	23	2 520 656,31	338 795,75	2 859 452,06	2 829 933,26
<b>Spolu</b>	<b>24</b>	<b>2 536 116,59</b>	<b>338 795,75</b>	<b>2 874 912,34</b>	<b>2 839 501,37</b>

Tabuľka č. 20 - Ostatné náklady na prevádzkovú činnosť

Ostatné náklady na prevádzkovú činnosť	Číslo riadku	Hlavná činnosť	Podnikateľská činnosť	Spolu 2016	Spolu 2015
a	b	1	2	3	4
Náhrady zo zodpovednosti za spôsobené škody	01	0,00	0,00	0,00	0,00
Náhrady cestovných nákladov iným než vlastným zamestnancom	02	11 900,60	0,00	11 900,60	12 668,00
Náhrada mzdy a plátov iným než vlastným zamestnancom	03	10 707,25	0,00	10 707,25	0,00
Odmeny a príspevky iným než vlastným zamestnancom (poslancom, členom komisií a podobne)	04	0,00	0,00	0,00	0,00
Členské príspevky	05	0,00	0,00	0,00	0,00
Iné	06	875 638,27	31 438,09	907 076,36	587 261,41
<b>Spolu</b>	<b>07</b>	<b>898 246,12</b>	<b>31 438,09</b>	<b>929 684,21</b>	<b>599 929,41</b>

Tabuľka č. 21 - Ostatné finančné náklady

Ostatné finančné náklady	Číslo riadku	Hlavná činnosť	Podnikateľská činnosť	Spolu 2016	Spolu 2015
a	b	1	2	3	4
Poistenie nehnuteľností	01	2 449,02	0,00	2 449,02	2 921,48
Poistenie dopravných prostriedkov	02	523,02	0,00	523,02	322,39
Ostatné poistenie	03	1 138,45	0,00	1 138,45	1 632,38
Bankové poplatky	04	10 437,25	0,00	10 437,25	5 291,61
Ostatné finančné náklady	05	71 890,25	13 097,27	84 987,52	81 972,44
<b>Spolu</b>	<b>06</b>	<b>86 437,99</b>	<b>13 097,27</b>	<b>99 535,26</b>	<b>92 140,30</b>

Tabuľka č. 22 - Ostatné výnosy z prevádzkovej činnosti

Ostatné výnosy z prevádzkovej činnosti	Číslo riadku	Hlavná činnosť	Podnikateľská činnosť	Spolu 2016	Spolu 2015
a	b	1	2	3	4
Dobropisy, refundácie nákladov minulého účtovného obdobia	01	5 307,44	0,00	5 307,44	6 180,28
Výnosy z prenájmu	02	4 156,94	0,00	4 156,94	3 300,32
Poistné plnenia	03	5 595,08	0,00	5 595,08	0,00
Inventúrne prebytky	04	0,00	0,00	0,00	0,00
Náhrada za škodu	05	0,00	0,00	0,00	0,00
Ostatné	06	650 393,38	4 552,03	654 945,41	526 324,40
<b>Spolu</b>	<b>07</b>	<b>665 452,84</b>	<b>4 552,03</b>	<b>670 004,87</b>	<b>535 805,00</b>